03.07.2015

Rickenbach SZ - Velofahrer nach medizinischen Problemen verstorben

Autor/Quelle: Kapo SZ

Am Donnerstagabend, 2. Juli 2015, nach 21 Uhr, ist ein 68-jähriger Fahrradfahrer auf der Ibergereggstrasse in Rickenbach verstorben. Der Mann war in einer Dreiergruppe **bergwärts** unterwegs, als er wegen gesundheitlichen Problemen vom Velo steigen musste. Die beiden Kollegen, dazugekommenen Drittpersonen und der Rettungsdienst Schwyz leisteten sofort medizinische Hilfe. Trotz raschen Reanimationsversuchen verstarb der Mann vor Ort.

Der Fall brauchte einen kleinen Nachfrageparcours:

Guten Tag Herr Stettler

Der Fahrradfahrer verstarb anlässlich einer Fahrradfahrt in der ersten Kurve unterhalb des Restaurants Windstock in Rickenbach. *Er war talwärts unterwegs.*

Freundliche Grüsse
David Mynall

Kantonspolizei Schwyz
Sachbearbeiter Kommunikation
David Mynall
Postfach 1212
6431 Schwyz
Telefon 041 819 28 43

Nachfrage am 15.4.18 an D. Mynall

Hier wären meine bisherigen Vermutungen.

Entscheidend wird nun auch sicher die Fahrrichtung sein; wenn er vom Velo steigen musste, war es ja doch eher bergwärts?

Vielen Dank für Ihre Mithilfe!

Entschuldigen Sie bitte die Verwirrung, der Fahrradfahrer fuhr bergwärts

Es war die erste unterhalb der Rechtwinkligen, beste Grüsse

David Mynall

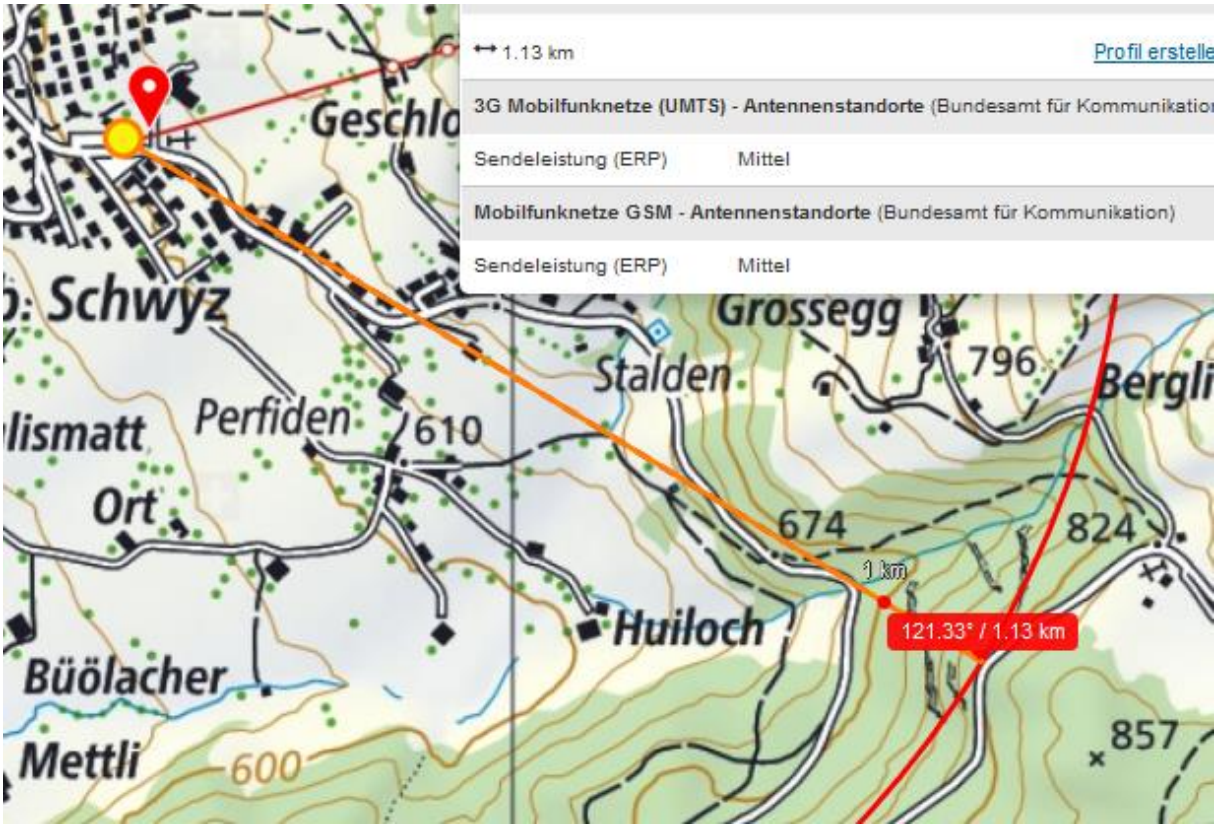

So sieht das nun definitiv aus, unten die mutmassliche nu n gut bestimmte Unfallstelle, Sendereinfluss vom Tal durch steilen, lockeren Wald.

Unten: Ursprüngliche Vermutung aufgrund Beschrieb

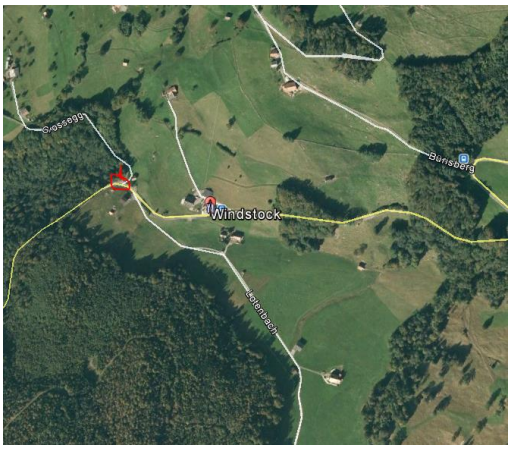

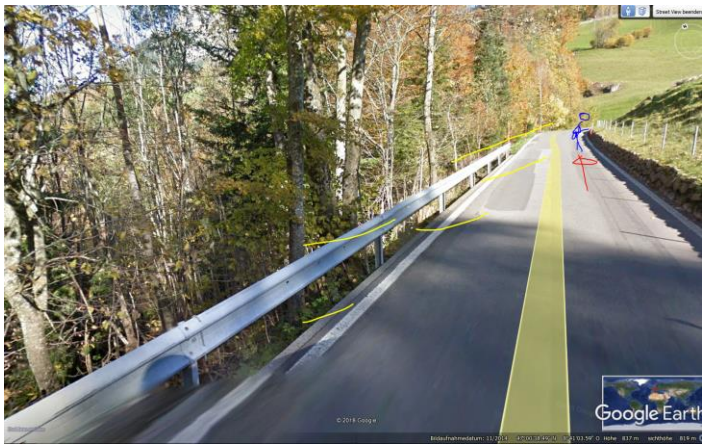

.

Regulärer Sender der Bahn, bestreicht ebenso die Pass-Strasse

Hier in der Strassenlinie der Sender aus dem Tal, aufsteigend gegen / in der leichten Rechtskurve

Provisorischer Sender neben der Rothenfluebahn, auf dem Parkplatz, deuchtlich erkennbar die Richtung zum Pass

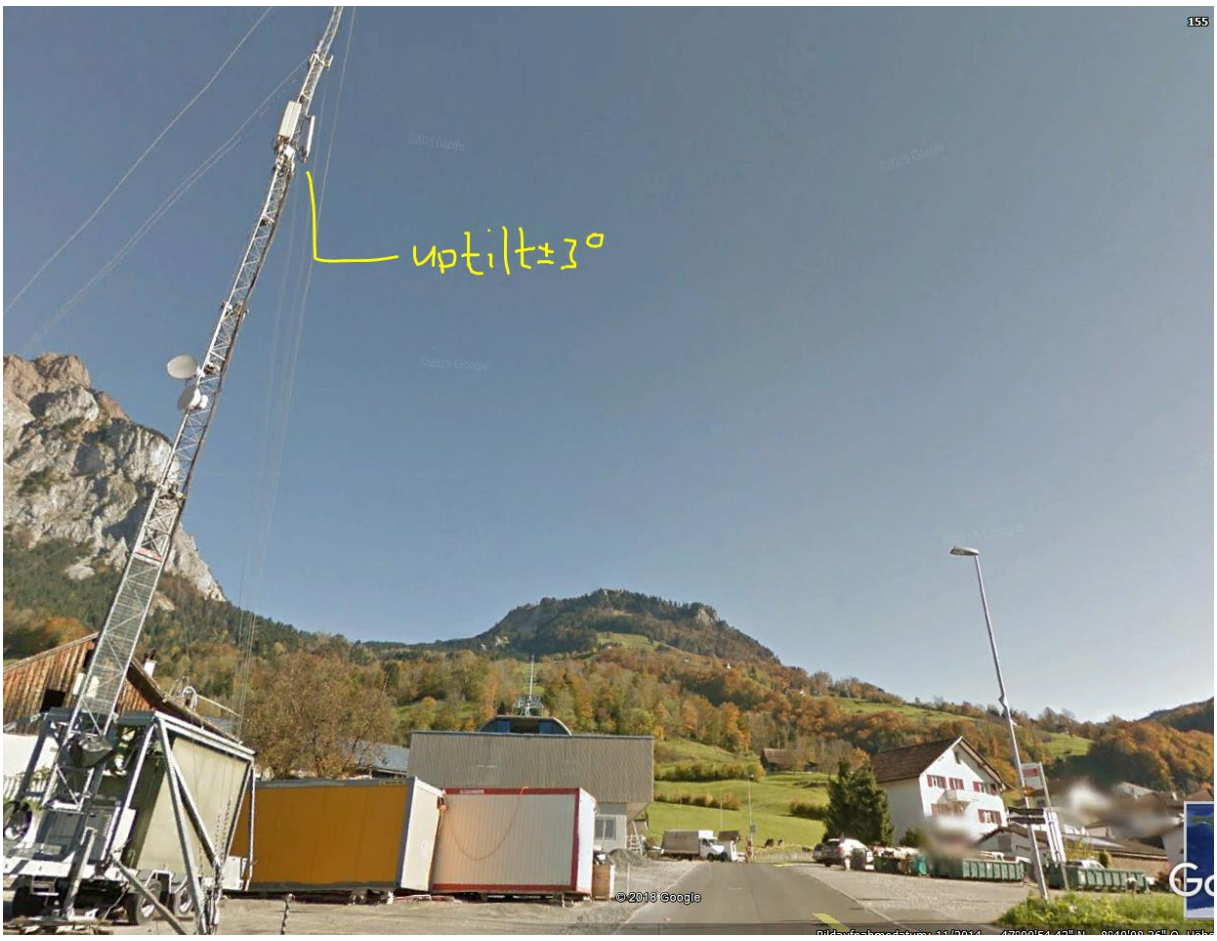

Dieser Ort bekommt somit auch eine weitere Bedeutung durch den Schleuderunfall eines Motorrads, ein Jahr zuvor:

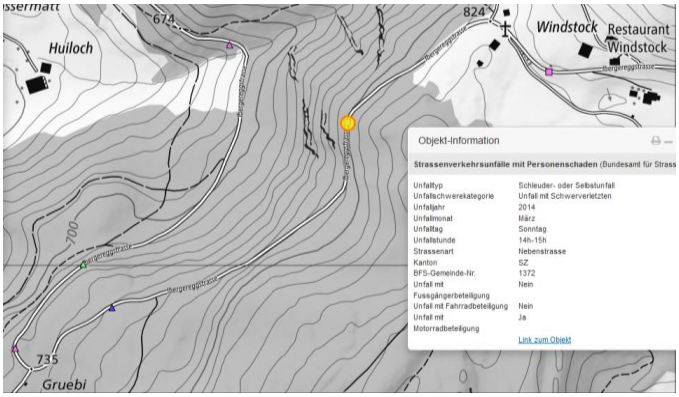

«Bei einem Verkehrsunfall auf der Ibergereggstrasse zog sich am Sonntagnachmittag, 30. März 2014, ein Motorradlenker mittelschwere Beinverletzungen zu. Er musste durch den Rettungsdienst ins Spital Schwyz gebracht werden. Der 47-jährige Motorradlenker fuhr von der Ibergeregg in Richtung Rickenbach hinunter. Als das vorausfahrende Fahrzeug wegen einem entgegenkommenden Auto bremste, geriet der Motorradfahrer in Schwierigkeiten und stürzte.
«https://www.sz.ch/behoerden/sicherheit-polizei/kantonspolizei/medienmitteilungen/medienmitteilungen.html/72-416-411-408-2612-2611/news/4251/newsarchive/1

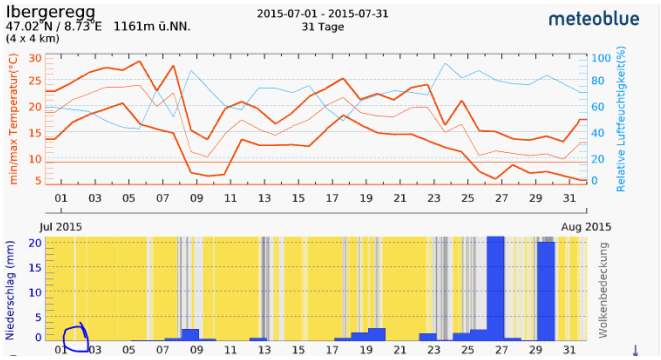

Zum Verständnis der neurologischen Abläufe bei solchen Unfällen:

Niels Kuster et al. **NFP 57** http://www.snf.ch/SiteCollectionDocuments/nfp/nfp57/nfp57_synthese_d.pdf Mobilfunk bewirkt Veränderungen der Hirnströme

«Der unklare Unfall in der Verkehrsmedizin» (AGU-Seminar 2015) Dr. Ulfert Grimm Fachbereich Verkehrsmedizin Institut für Rechtsmedizin St.Gallen http://agu.ch/1.0/pdf/agu-seminar15.pdf

«Wirkungen des Mobil- und Kommunikationsfunks» Eine Schriftenreihe der Kompetenzinitiative zum Schutz von Mensch, Umwelt und Demokratie e.V.

https://www.diagnose-funk.org/publikationen/dokumente-downloads/kompetenzinitiative-broschuerenreihe

Wirkungen von Elektrosmog auf Verkehrsunfälle: https://www.hansuelistettler.ch/elektrosmog/elektrosmog-im-verkehr/studie

Zum Thema Herzrhytmus hat Prof. Magda Havas, Trent University, publiziert https://magdahavas.com/pick-of-the-week-24-microwave-radiation-affects-the-heart/