Un accident de la circulation fait un blessé sur l'A 12

Suite à une vitesse inadaptée aux conditions de la chaussée, deux voitures sont entrées en collision sur l'autoroute A 12, à Châtel-St-Denis. Une personne a été blessée.

Samedi 5 mars 2016, vers 6 heures 40 minutes, un automobiliste âgé de 27 ans circulait au volant de sa voiture sur l'autoroute A 12, de Châtel-St-Denis en direction de Bulle. Peu après la jonction de Châtel-St-Denis, en raison d'une vitesse inadaptée aux conditions de la route, il a perdu la maîtrise de sa machine, a heurté la berme centrale et s'est immobilisé à cheval sur les deux voies de circulation.

Par la suite, il a été heurté par la voiture d'un automobiliste âgé de 78 ans, qui circulait aussi de Lausanne en direction de Bulle à une vitesse inadaptée.

Le conducteur de 78 ans a été blessé au visage et pris en charge par les ambulanciers puis acheminé à l'hôpital.

Pour permettre la prise en charge des véhicules par le garage de service et le nettoyage de la chaussée par le service d'entretien, la voie de droite de la chaussée a été fermée durant 2 heures

Rekonstruktion mit google street-view

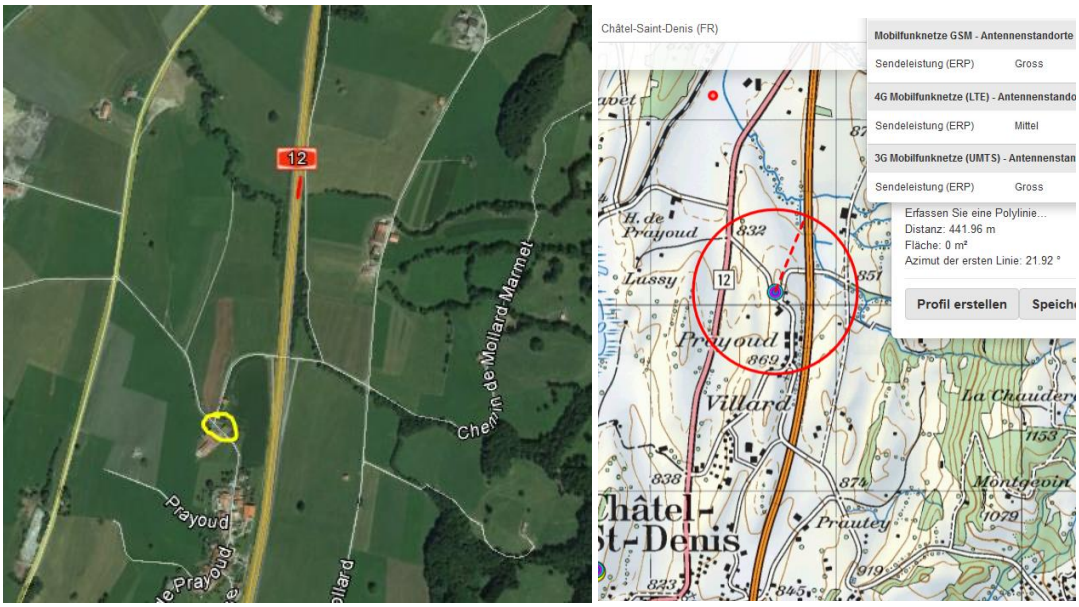

2016: Wahrscheinlicher Unfallort aufgrund der Fotos /stimmt mit später dokumentiertem Ort überein:

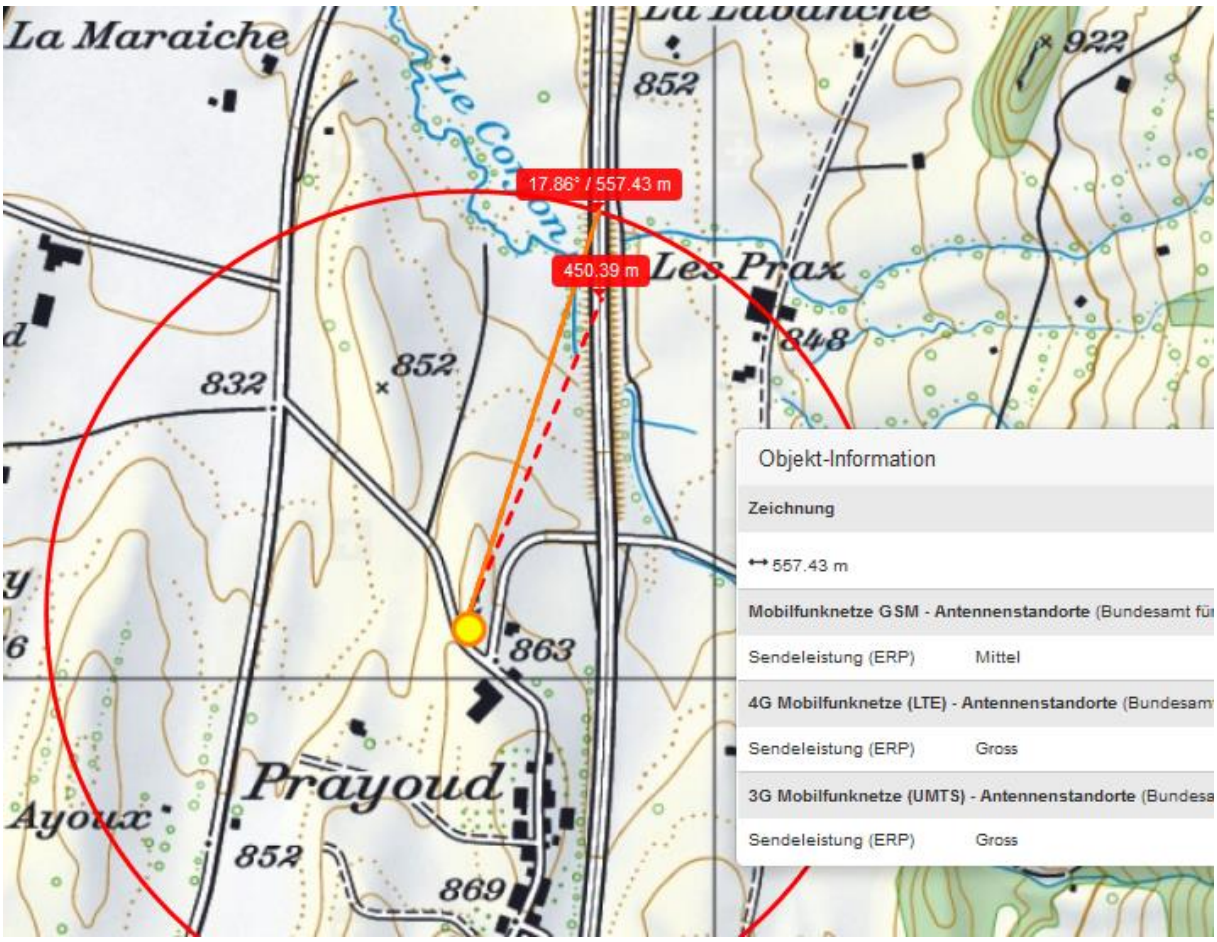

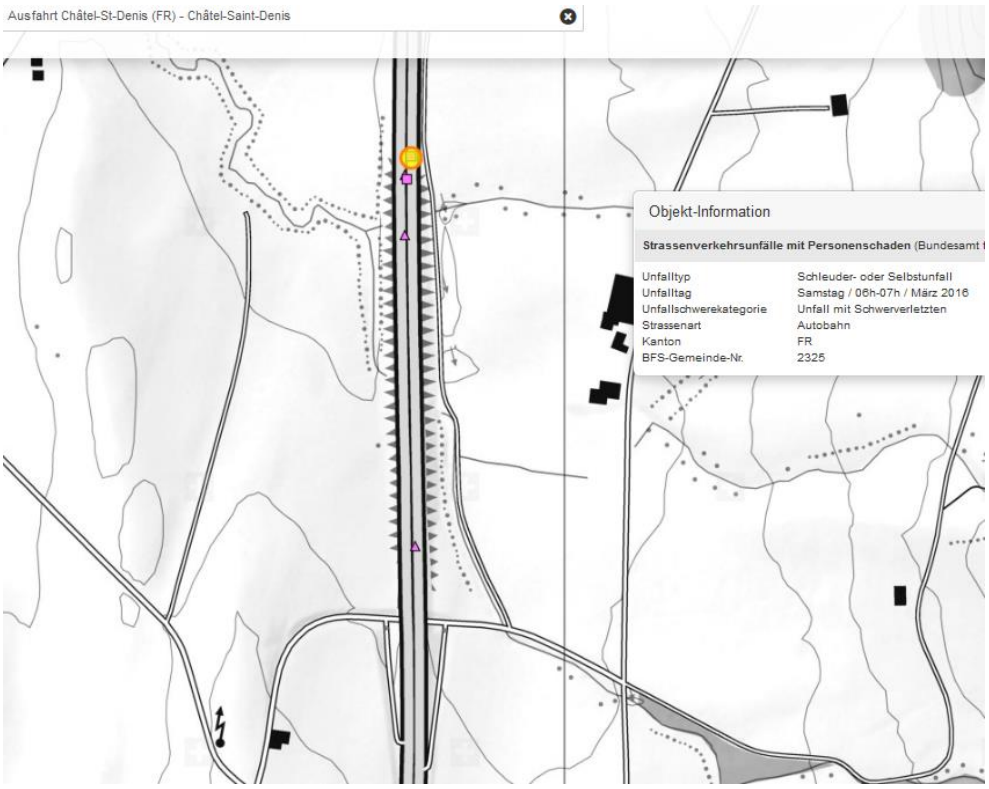

Herfahrt des Verursachers, Elektromagnetische Felder:

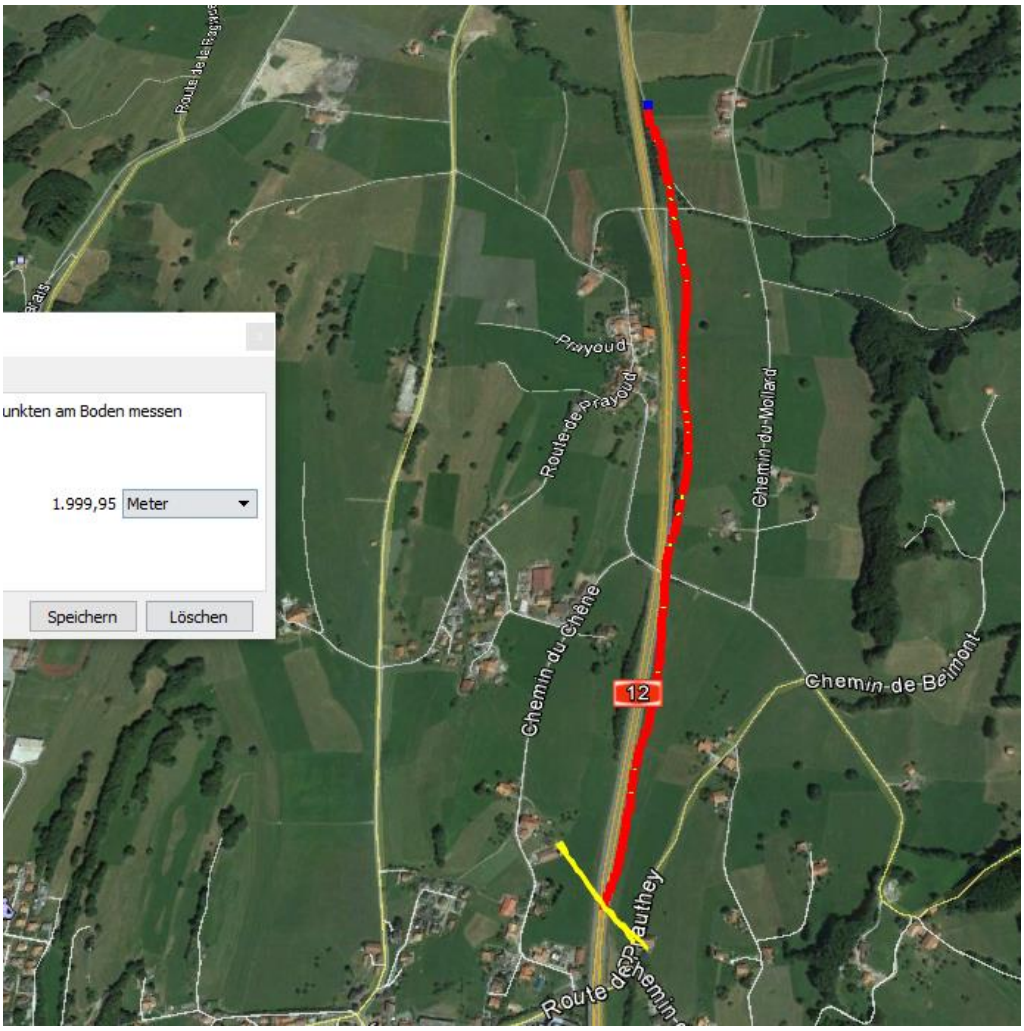

Nach Chatel-St.Denis, Ebene 3

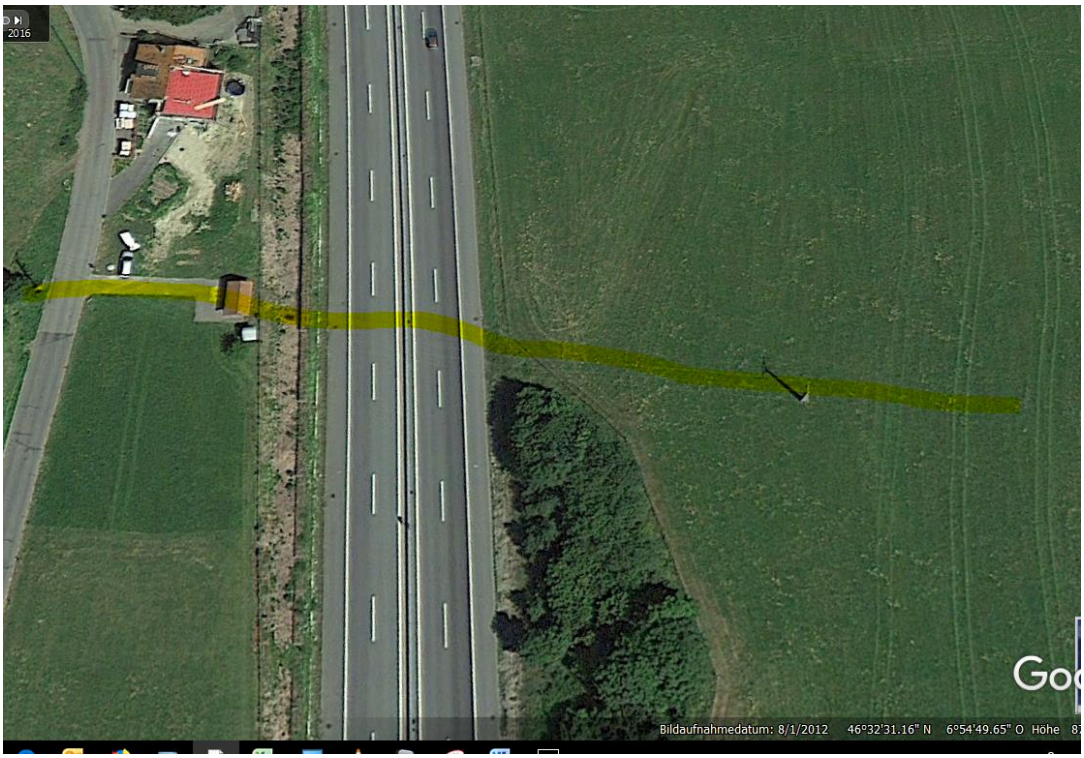

Vor dem nächsten Weiler: Ebene 5

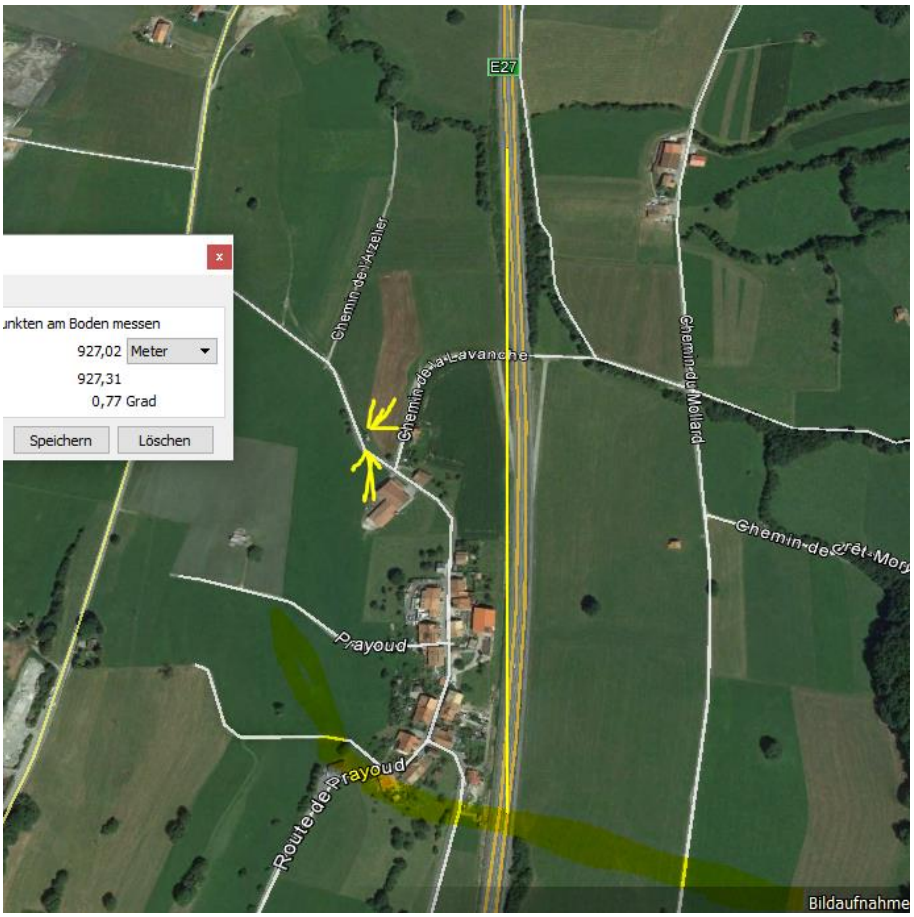

Sender und Ebene 5 vor 240m querend

Kapo FR gibt keine Orts-Auskunft. Die Strassenverhältnisse waren nicht extrem schlecht, da andere FZ ebenso passierten und FB salznass.

Guten Tag Herr Stettler,

Betreffend Ihrer Anfrage teile ich Ihnen mit, dass wir die genauen Koordinaten für diesen Unfall, gemäss Ihrer Anfrage, nicht weitergeben werden.

Zudem wurden anlässlich unserer Kommunikation die Opfer verwechselt und eine falsche Information abgegeben.

Bei diesem Unfall handelt es sich ausschliesslich um Nichtanpassen der Geschwindigkeit an die herrschenden Strassenverhältnisse (Schnee).

Mit freundlichen Grüssen

Chef communication et prévention

T +41 26 305 16 32, M +41 79 771 70 76

—

Police cantonale POL

Kantonspolizei POL

Commandement, secteur communication et prévention

Place Notre-Dame 2, 1700 Fribourg

T +41 26 305 16 13, F +41 26 305 16 14, www.policefr.ch

—

Direction de la sécurité et de la justice **DSJ**

Sicherheits- und Justizdirektion **SJD**

—

ETAT DE FRIBOURG

STAAT FREIBURG

De :hand-werk@bluewin.ch [mailto:hand-werk@bluewin.ch]
Envoyé : dimanche 6 mars 2016 22:28
À : Presse police cantonale
Objet : lieu precis d´accident

Bonjours messieurs

je suis en train d´une recherche des accidents des conducteurs agées en relation avec les émetteurs du réseau mobile.

Dans le càs de l´accident du samedi 5 mars, sur l´autoroute A12, de Châtel-St-Denis vers Bulle,

il me manque les coordinates pour localiser l´accident secondaire de l´automobiliste age 87.

Je vous remercie de votre reponse!

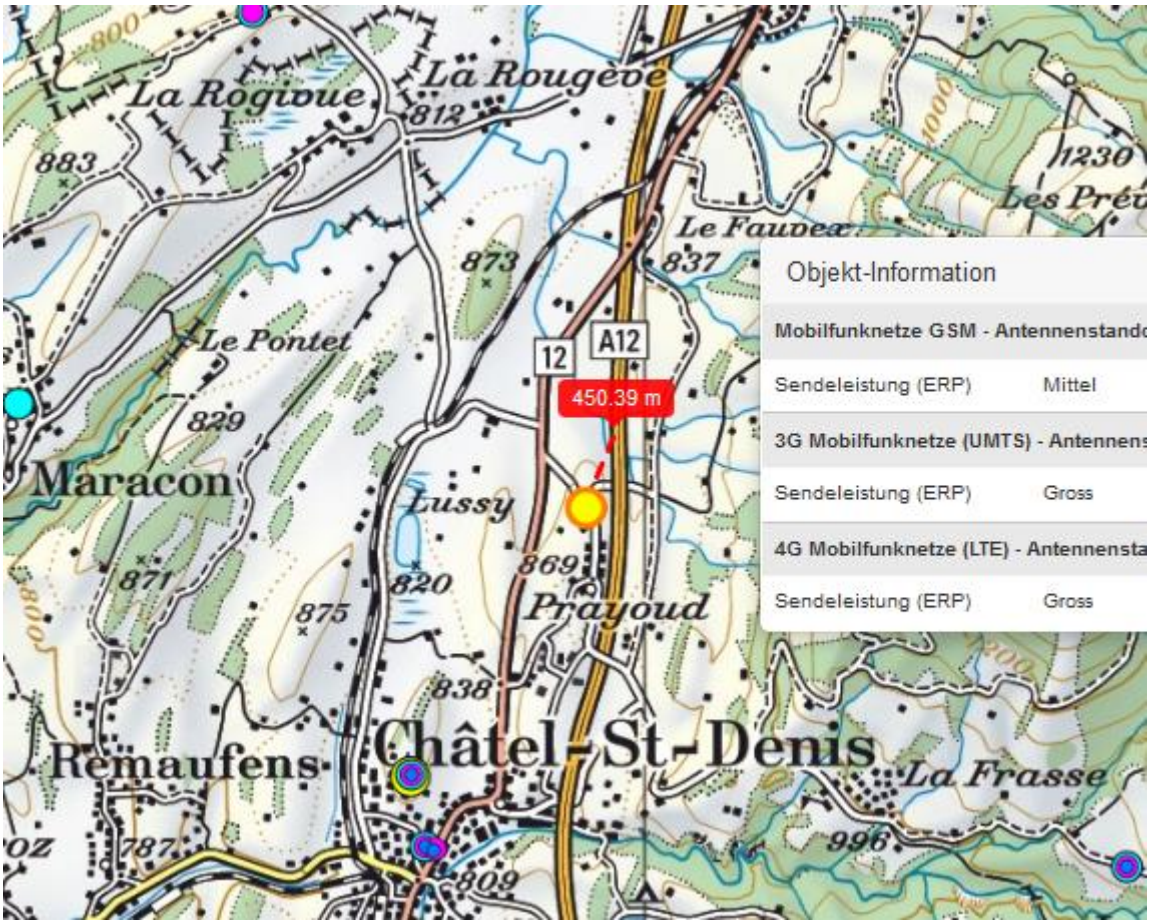

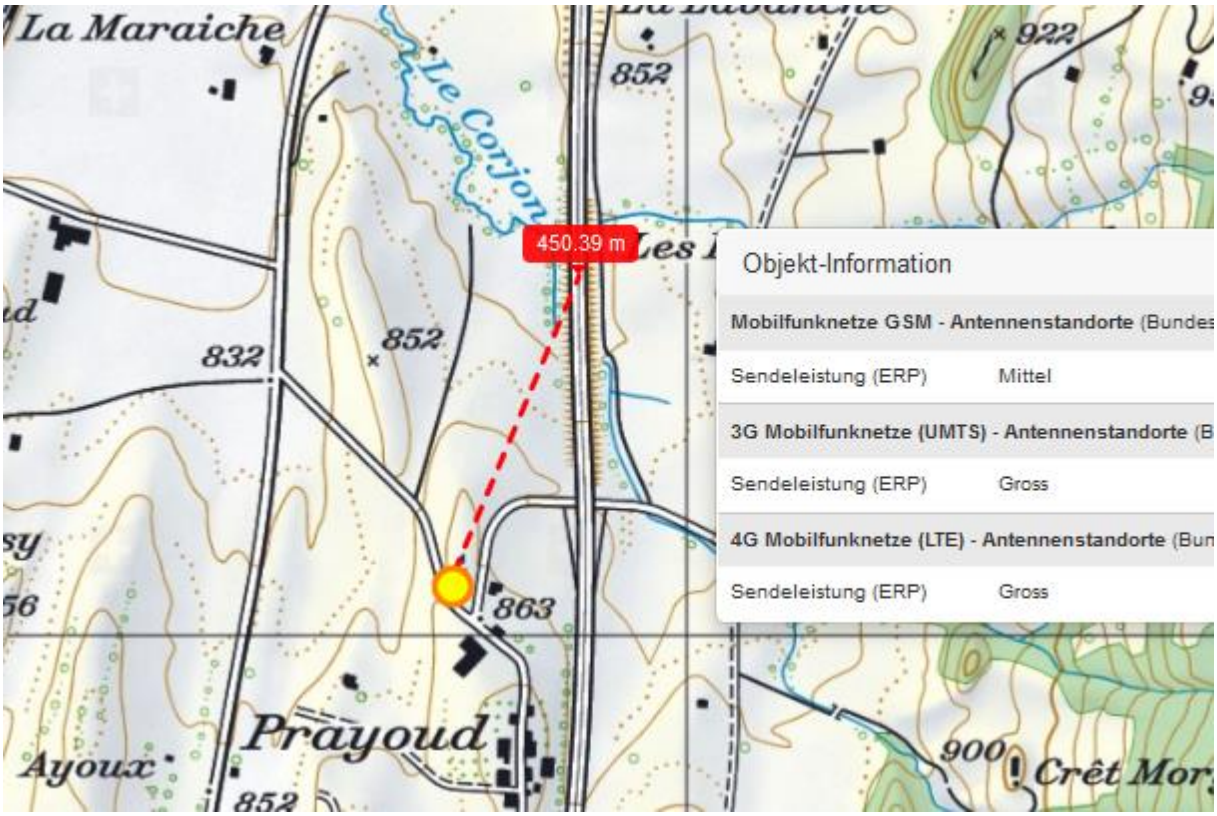
La Maraiche
Le Corjon
852
922
450.39 m
Les
832
852
863
Prayoud
Ayoux
900
Crêt Mor
Objekt-Information
Mobilfunknetze GSM - Antennenstandorte (Bundes
Sendeleistung (ERP) Mittel
3G Mobilfunknetze (UMTS) - Antennenstandorte (B
Sendeleistung (ERP) Gross
4G Mobilfunknetze (LTE) - Antennenstandorte (Bun
Sendeleistung (ERP) Gross

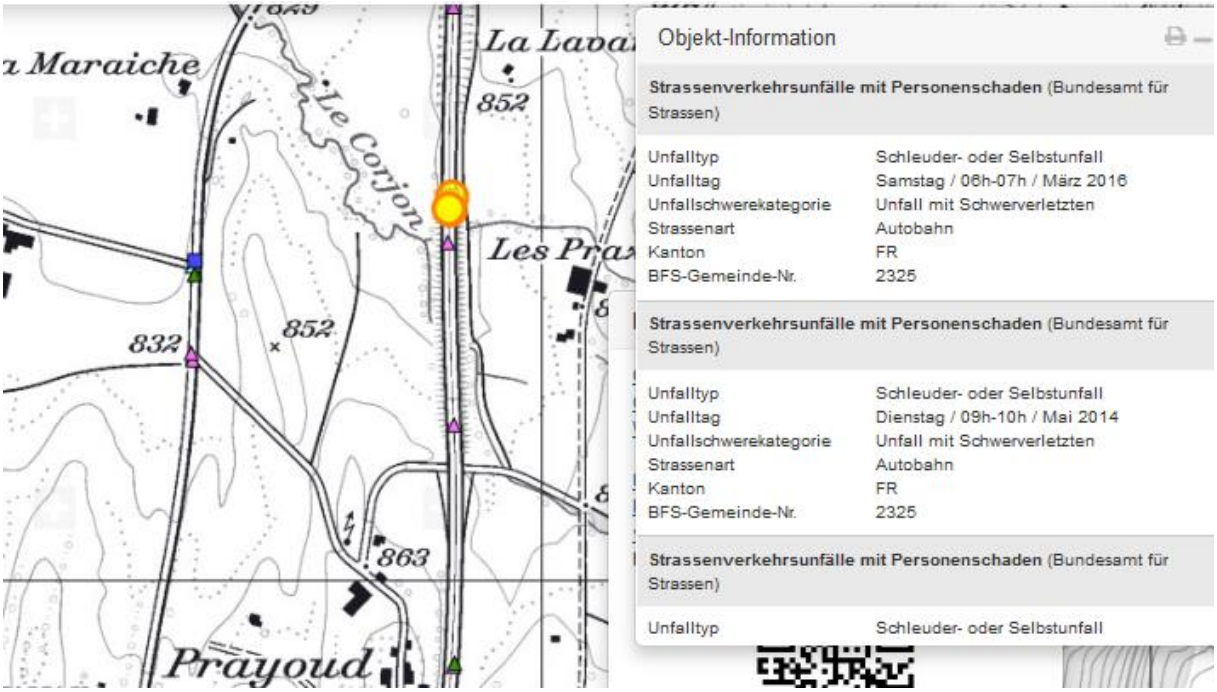
La Maraiche
Le Corjon
La Lava
852
Les Pra
832
852
863
Prayoud
Objekt-Information
Strassenverkehrsunfälle mit Personenschaden (Bundesamt für Strassen)
Unfalltyp Schleuder- oder Selbstunfall
Unfalltag Samstag / 06h-07h / März 2016
Unfallschwerekategorie Unfall mit Schwerverletzten
Strassenart Autobahn
Kanton FR
BFS-Gemeinde-Nr. 2325
Strassenverkehrsunfälle mit Personenschaden (Bundesamt für Strassen)
Unfalltyp Schleuder- oder Selbstunfall
Unfalltag Dienstag / 09h-10h / Mai 2014
Unfallschwerekategorie Unfall mit Schwerverletzten
Strassenart Autobahn
Kanton FR
BFS-Gemeinde-Nr. 2325
Strassenverkehrsunfälle mit Personenschaden (Bundesamt für Strassen)
Unfalltyp Schleuder- oder Selbstunfall

Unfallschwerpunkt - mit Schleudern als Problembeschrieb:

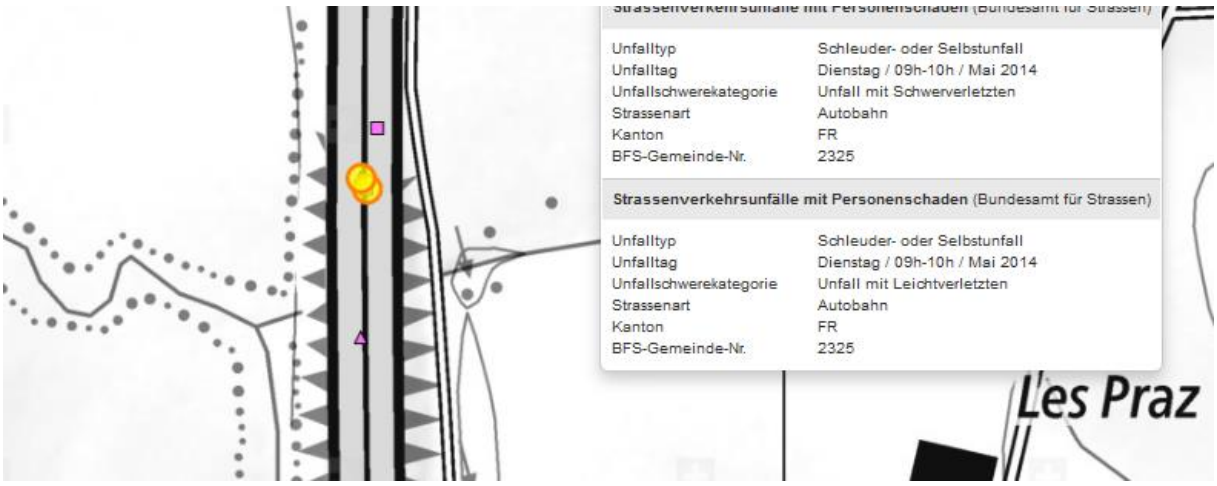

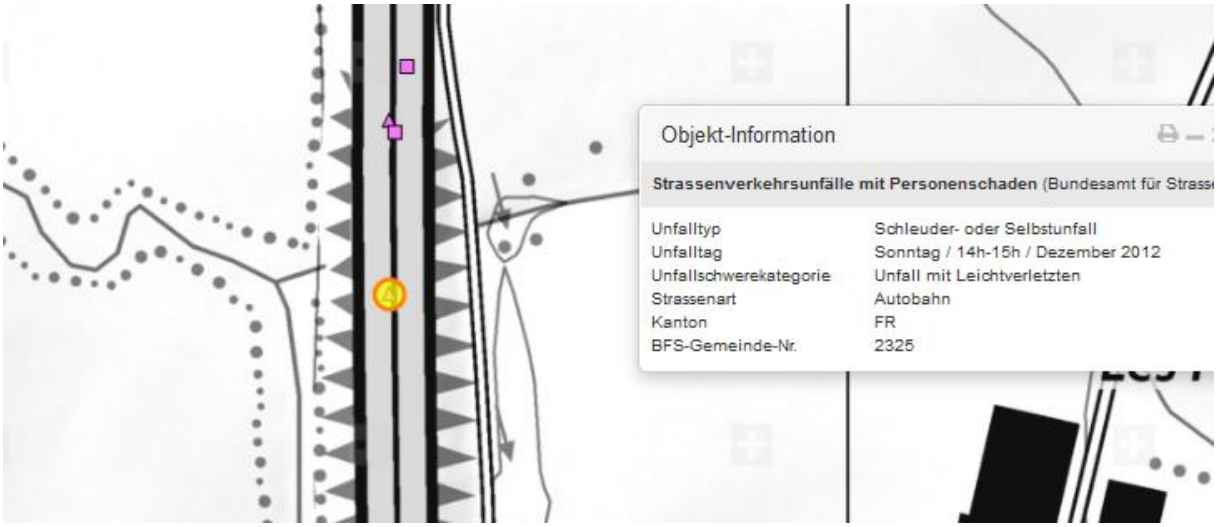

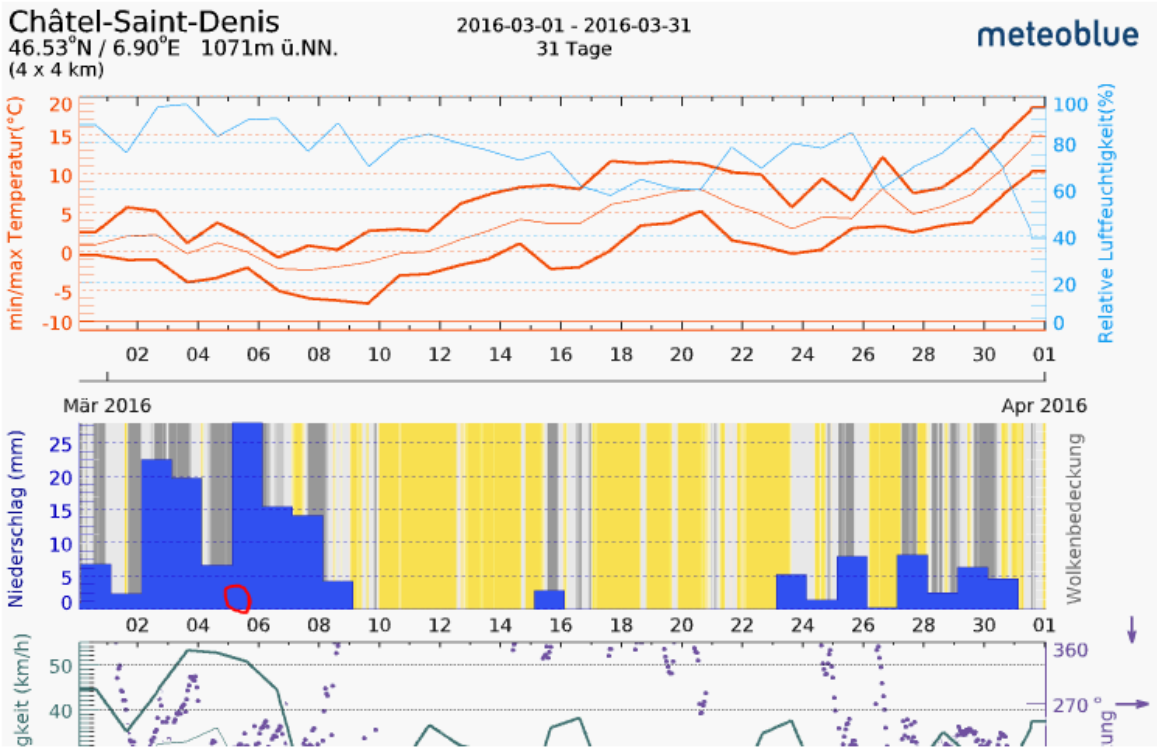

Wetter beim Unfall 5.3.2016

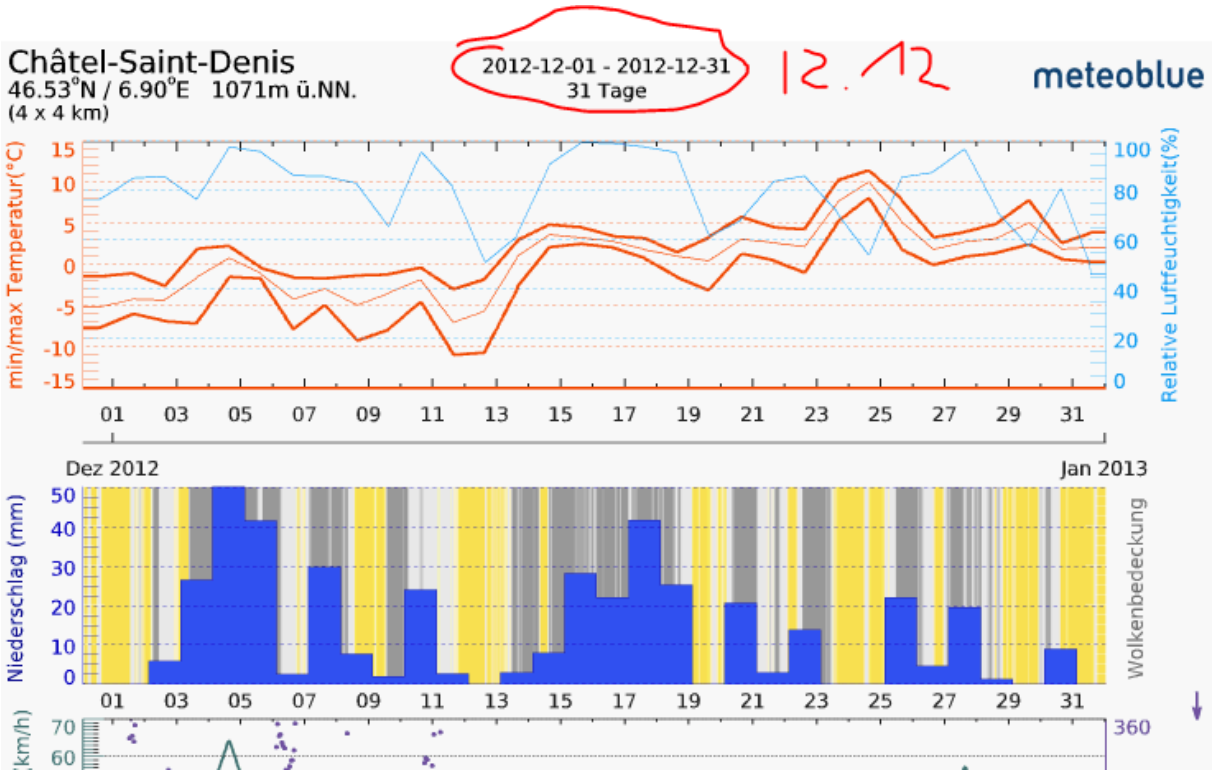

Wetter beim Unfall an einem Sonntagnachmittag im Dezember 2012