Autofahrer deutet Treppenabgang zur Post-Passage als Parkingeinfahrt

24.08.2016

Ein Autolenker ist am Mittwochmorgen mit seinem Kleinwagen die Treppe zur Post-Passage hinuntergefahren. Der 77-jährige Mann und seine 72-jährige Beifahrerin blieben dabei unverletzt. An der Treppe entstand ein Sachschaden. Das – noch fahrbare – Auto musste geborgen werden; dadurch entstanden leichte Verkehrsbehinderungen. Dem Lenker droht, weil er es an Vorsicht und Aufmerksamkeit mangeln liess, eine Verzeigung (Überweisung mit Antrag).

Der ortsunkundige Mann war kurz vor 8.30 Uhr von der Nauenstrasse in die Peter Merian-Strasse eingebogen. Gemäss eigener Aussage machte ihn seine Beifahrerin auf die mutmassliche Parkingeinfahrt aufmerksam. Er stellte den Blinker und bog rechts ab. Als er seinen Irrtum bemerkte, rollte das Auto bereits die Treppe zur Post-Passage hinunter und blieb am Treppenfuss stehen.

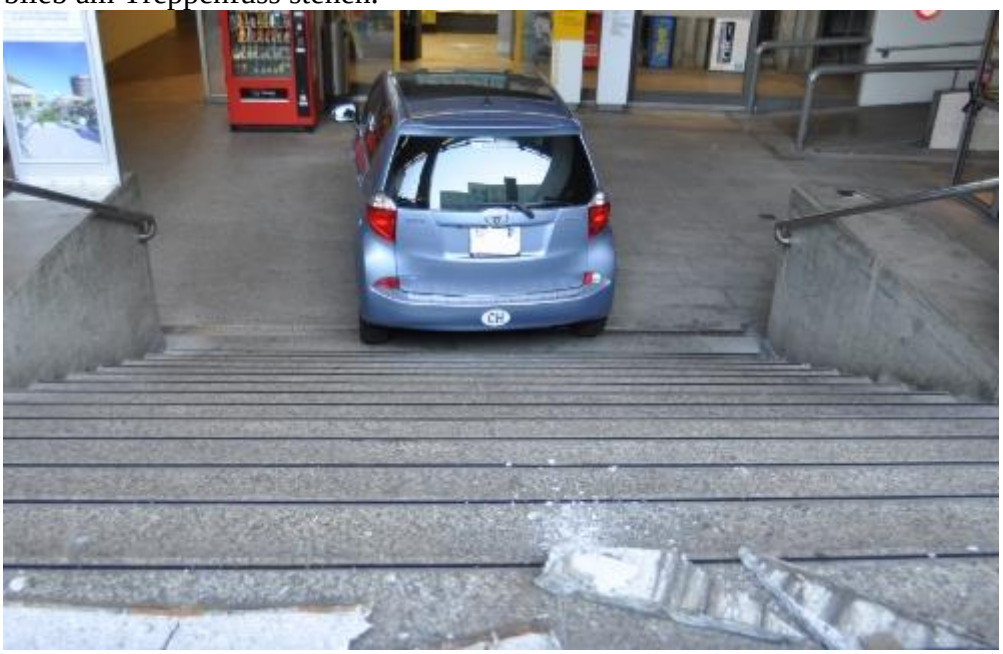

Die Situation kann für Ortsunkundige - auch aufgrund der einfahrtypischen Signaletik - einfach verwechselt werden. Gebäude dieser Grösse weisen heute meist solche unscheinbaren seitlichen Öffnungen mit Zufahrtsfunktionen auf...

Vermutlich ein Hell-Dunkel Problem, am morgen gut besonnte Fassade.

Peter-Merian-Strasse 58 4052 Basel

Der Sender des Postgebäudes reflektiert an der Glasbrüstung 4. Geschosses des Nebengebäudes.

Die „Einfahrt" ist im Gegenlicht schlecht einsehbar, zeigt auf Distanz eine Rampe hinauf, dann eine Möglichkeit hinab...

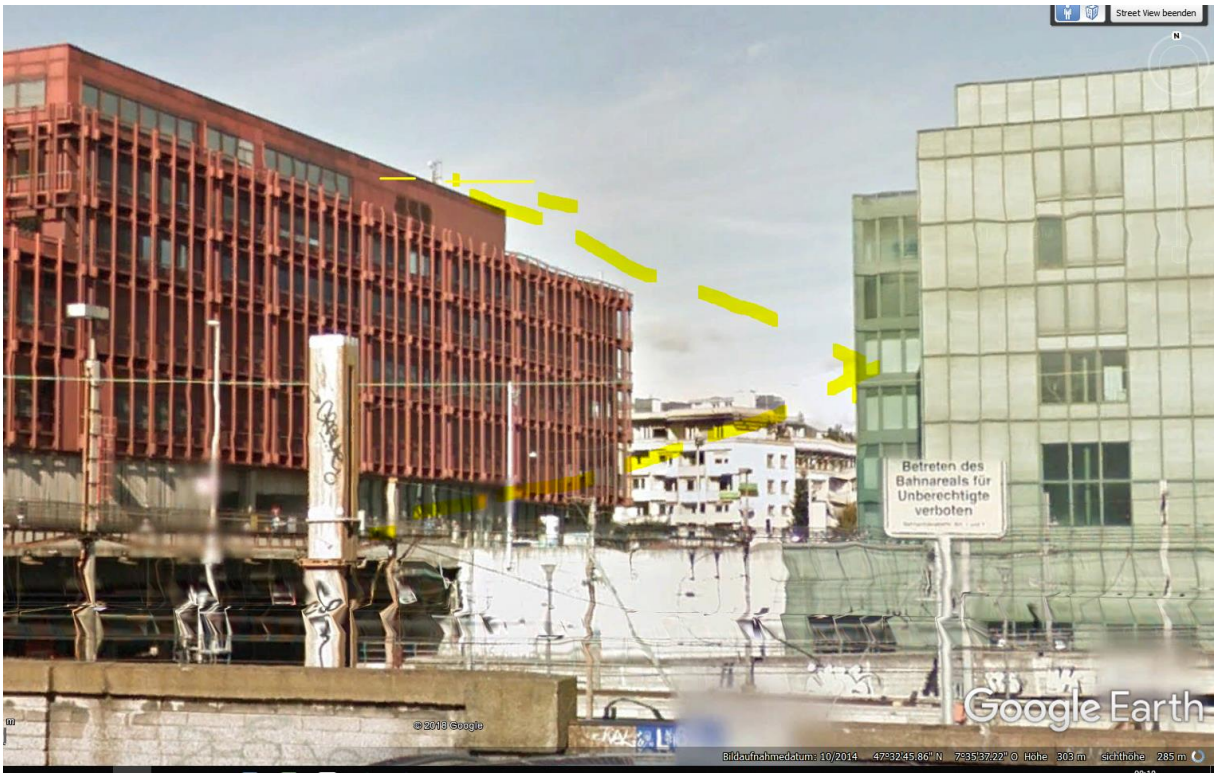

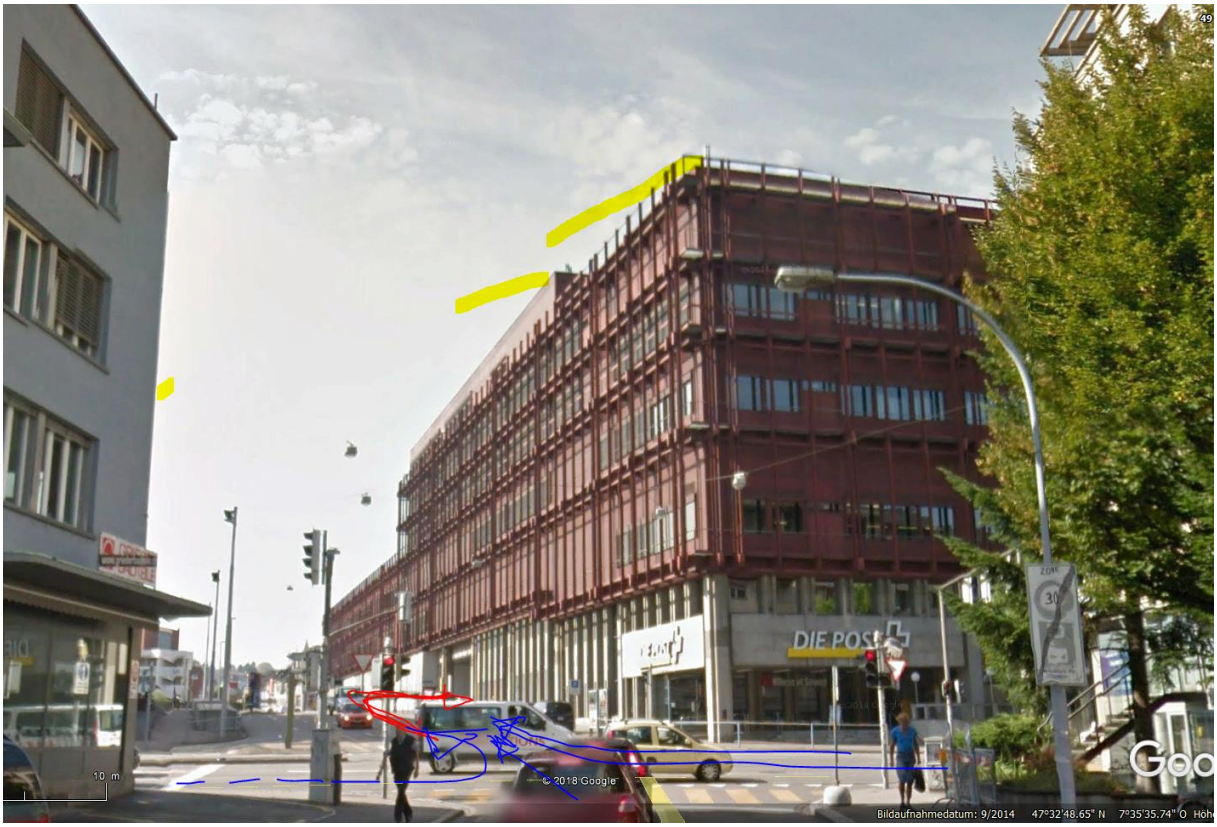

Ansicht von einer der möglichen Anfahrtsrouten her. Das Dach weist zwei Senderstandorte auf, wovon der an der Eckposition die Anfahrt von Osten und Norden her belastet.

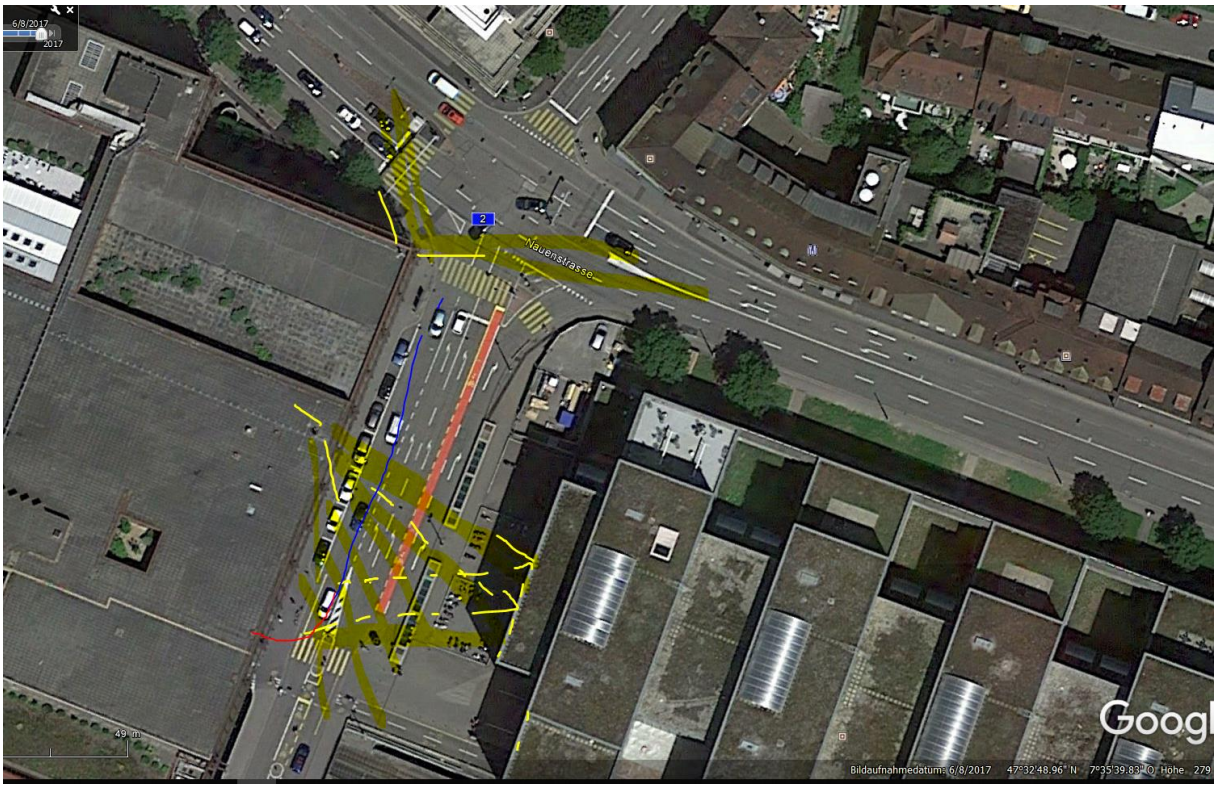

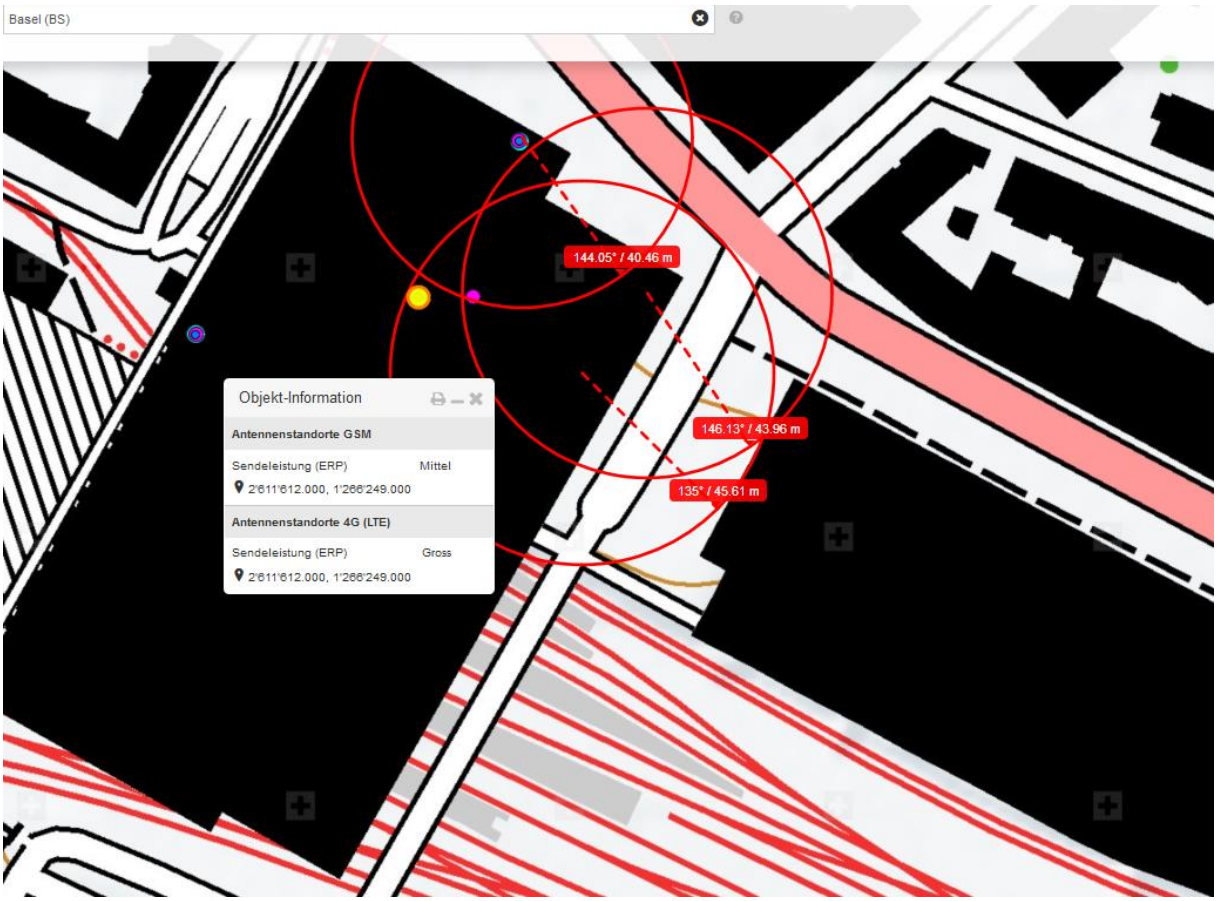

Die faktische Position ist nahe an der Gebäudekante bei ¼ der Gebäudelänge, wie oben belegt. UMST Mittel kommt dazu, eingetragene Distanz aufgrund der Reflexion 130m

Die faktische Position ist zum einen an der Nordöstlichen Gebäudeecke, wie oben belegt. Eingetragene Distanz aufgrund der Reflexion 120m