«Pum, Päng und fertig!»: Rentner Hugo Schneider fährt rückwärts und stürzt drei Meter in die Tiefe

az Aargauer Zeitung / **kein Polizeibericht dazu auffindbar...**

Zuletzt aktualisiert am 4.2.2016 um 08:50 Uhr

Hatten Glück im Unglück: Doris und Hugo Schneider verarbeiten die Ereignisse

Am Dienstagabend um 18 Uhr konnten Fussgänger und Autofahrer auf der Haupstrasse Eingangs Seon ein spezielles Sujet beobachten: Ein Auto steht in der Senkrechten auf dem Gehweg.

Der Selbstunfall ereignete sich am Dienstagabend. Hugo Schneider, der 77-jähriger Lenker fuhr unbeabsichtigt rückwärts aus dem Parkplatz, durchbrach eine Mauer und stürzte 3 Meter in die Tiefe. Zu stehen kam das Auto auf dem Heck. Der Renter und seine Beifahrerin blieben dabei unverletzt.

Eigentlich wollte Schneider nur einparkieren, erzählt er gegenüber «Tele M1»: «Ich geh vom Bremspedal, nochmals rüber aufs Gaspedal und drücke wohl zu schnell durch. Dann machte das Auto einen Gump und schon hats gerumpelt.»

Unzählige Male zuvor hatte Hugo Schneider das Einparkmanöver ohne Unfall oder Schaden überstanden. Dieses Mal hat es leider nicht geklappt. «Pum, Päng und fertig! Meine Frau sass neben mir und ist noch aus diesem Auto gestiegen, als es so an der Wand stand.»

Doris Schneider sagt zum Unfall: «Ich habe einfach die Türe aufgemacht und bin rausgesprungen. Sofort hab ich nachgeschaut, wie es meinem Mann geht. Aber wir sind beide gesund und zwäg.»

Beifahrerin Schneider hilft dann ihrem Mann aus dem Auto. Zum Glück ist zu diesem Zeitpunkt kein Fussgänger oder Velofahrer vor der Garage.

Dennoch kann sich Hugo Schneider seinen Unfall nicht ganz erklären: «Das ich nicht mehr auf die Bremse zurückgekommen bin oder vielleicht das Pedal durchgedrückt habe - ist mir schleierhaft.»

Auch für Doris Schneider ging alles viel zu schnell: «Wir sassen beide im Auto, wie auf einem Fauteuil.»

Die Kantonspolizei Aargau hat dem Rückwärtsfahrer Hugo Schneider vorläufig den Führerausweis abgenommen. Vorläufig müssen Hugo und Doris Schneider zu Fuss ins Kaffee.

http://www.aargauerzeitung.ch/aargau/lenzburg/pum-paeng-und-fertig-rentner-hugo-schneider-faehrt-rueckwaerts-und-stuerzt-drei-meter-in-die-tiefe-130037700

Als Fussgänger staunt man am Mittwochmorgen wohl nicht schlecht.

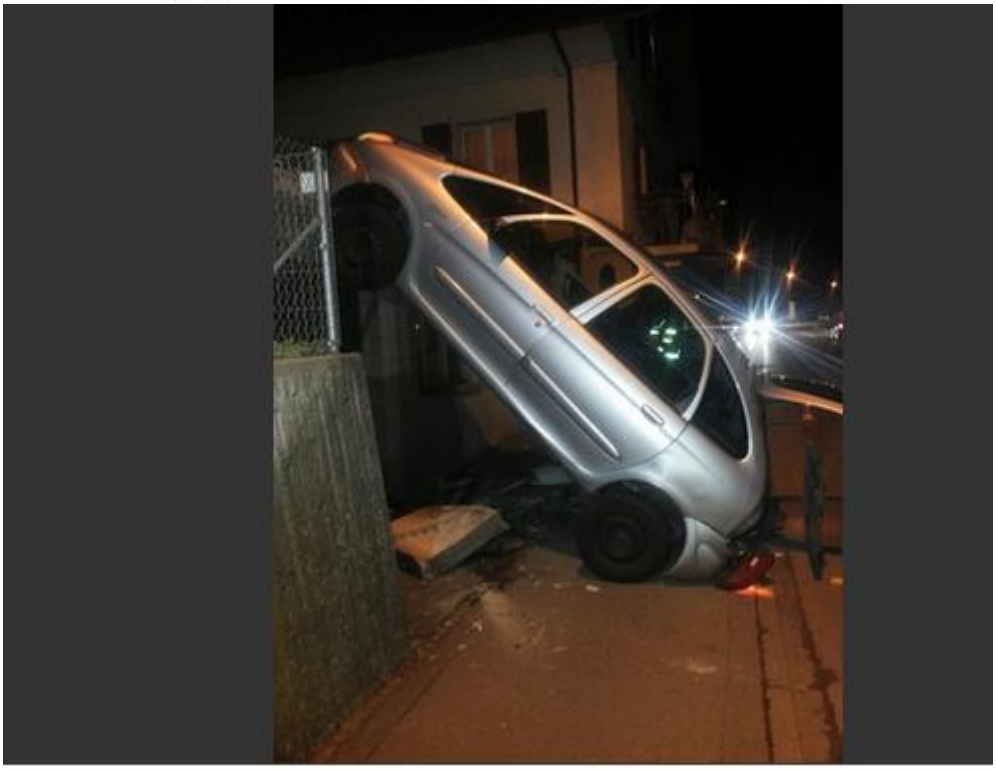

n: Rentner fährt falsch aus Parkplatz und landet auf der Strasse.

Lenzburgerstrasse
Street View beenden
© 2016 Google
© 2009 GeoBasis-DE/BKG
© 2016 Google
US Dept of State Geographer
Google Earth
Bildaufnahmedatum: 11/2014 47°21'23.85" N 8°09'41.83" O Höhe 456 m sichthöhe 454 m

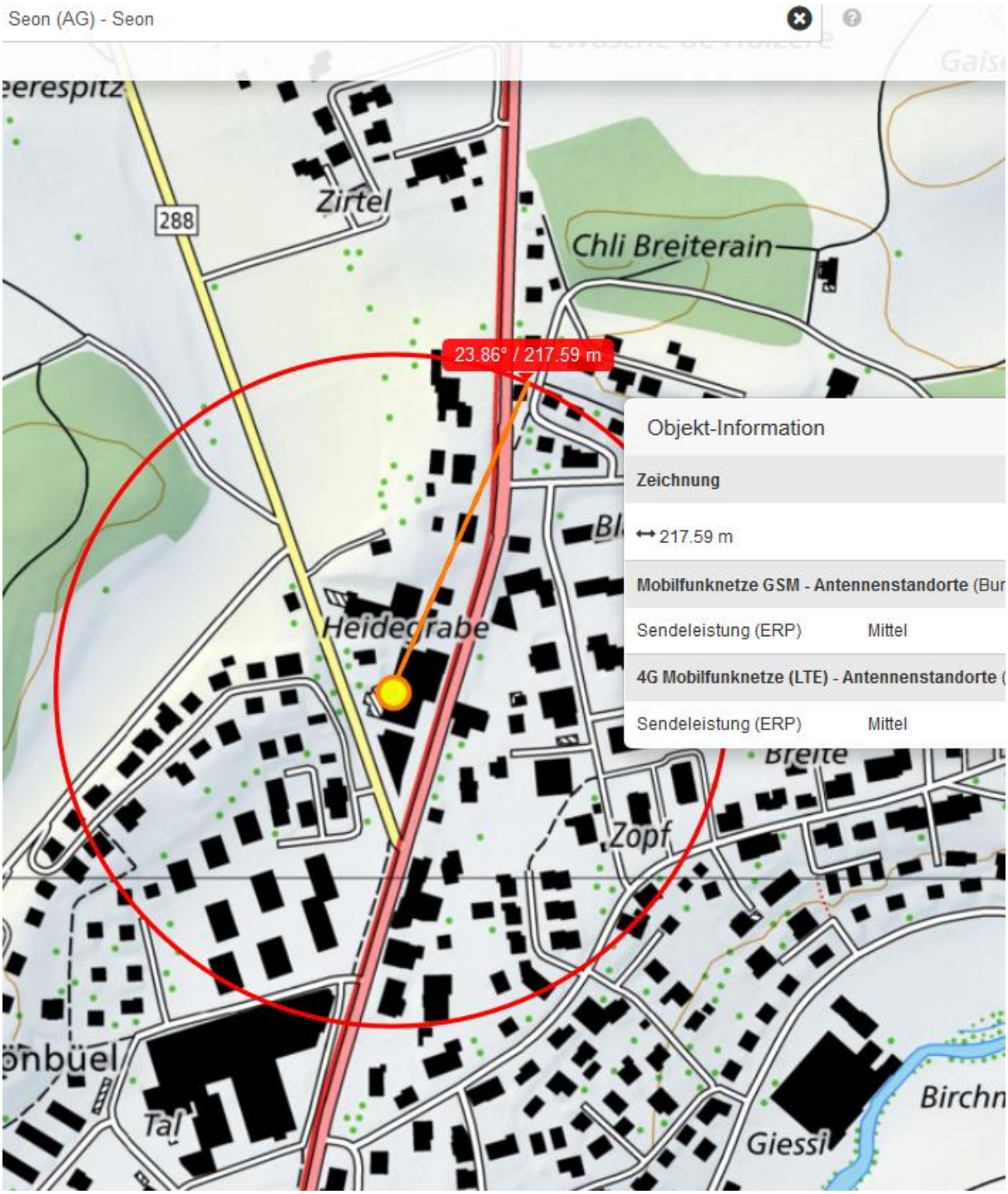
Seon (AG) - Seon
288
Zirtel
Chli Breiterain
23.86° / 217.59 m
Heidegrabe
Zopf
Giessi
Tal
Objekt-Information
Zeichnung
217.59 m
Mobilfunknetze GSM - Antennenstandorte (Bur
Sendeleistung (ERP) Mittel
4G Mobilfunknetze (LTE) - Antennenstandorte (
Sendeleistung (ERP) Mittel

Diesmal hat er ebenso rückwärts parkiert.

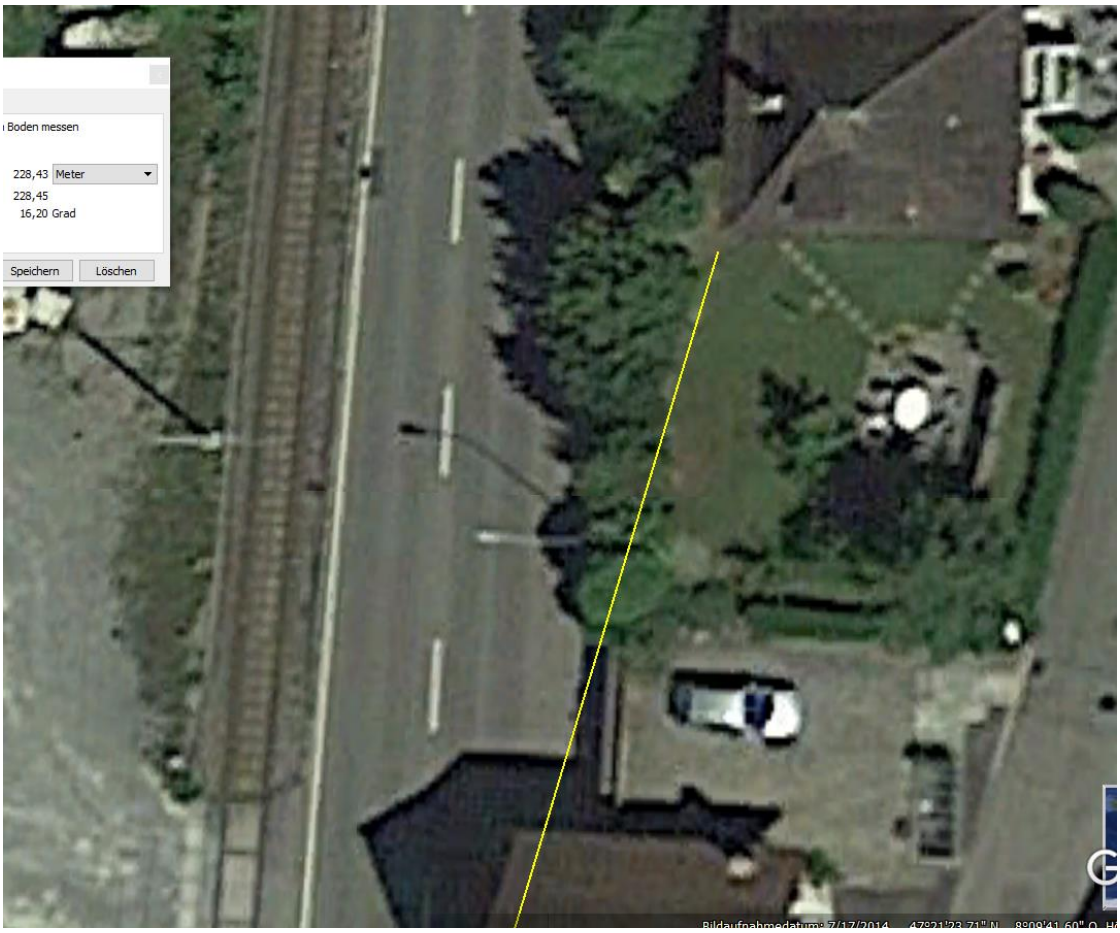

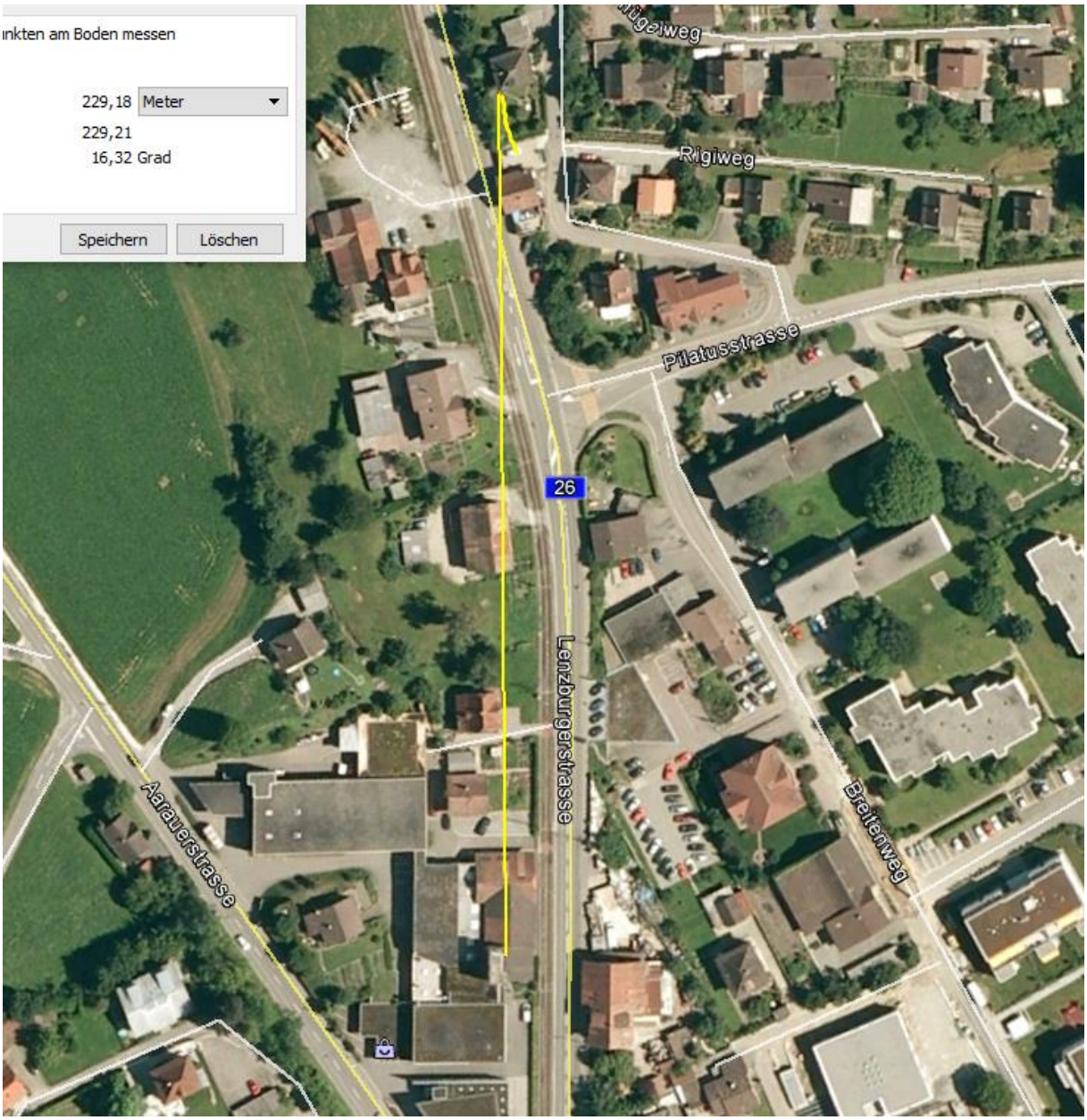
nkten am Boden messen
229,18 Meter
229,21
16,32 Grad
Speichern
Löschen
Rigiweg
Rigiweg
Pilatusstrasse
26
Lenzburgerstrasse
Aarauerstrasse
Breitenweg

244.01 m

Google Earth
© 2018 Google

3 Lenzburgerstrasse
Street View bee
© 2009 GeoBasis-DE/BKG
© 2016 Google
© 2016 Google
Google Ear
Bildaufnahmedatum: 11/2014 47°21'15.13" N 8°09'40.96" O Höhe 480 m sichthöhe 453

© 2018 Google
Bildaufnahmedatum: 11/2014 47°21'15.96" N 8°09'36.49" O Höhe