Oensingen: Fahrradlenker wird bei Kollision mit Auto schwer verletzt (Zeugenaufruf)

Auf der Solothurnstrasse in Oensingen hat sich am Donnerstagabend, 17. November 2022, eine seitlich-frontale Kollision zwischen einem Auto und einem Fahrrad ereignet. Dabei ist der Velofahrer schwer verletzt worden.

Am Donnerstag, 17. November 2022, um zirka 19.20 Uhr, beabsichtigte ein 49-jähriger Automobilist, von der Bahnhofallee in Oensingen herkommend, nach links in die Solothurnstrasse einzubiegen. Dabei kam es aus noch zu klärenden Gründen zu einer seitlich-frontalen Kollision mit einem 56-jährigen Fahrradlenker, welcher auf der vortrittsberechtigten Solothurnstrasse in Richtung Dorfzentrum unterwegs war. Beim Aufprall/Sturz zog sich der Fahrradlenker schwere Verletzungen zu. Er wurde umgehend durch Ersthelfer und den Rettungsdienst betreut und anschliessend mit einer Ambulanz in ein Spital gebracht. Aufgrund dieses Ereignisses musste die Solothurnstrasse im Bereich der Unfallstelle für den Durchgangsverkehr bis kurz vor 22 Uhr gesperrt werden. Durch Angehörige der Feuerwehr Oensingen wurde eine entsprechende Umleitung eingerichtet.

Personen, die zu diesem Verkehrsunfall sachdienliche Angaben machen können, werden gebeten, sich mit der Kantonspolizei Solothurn in Egerkingen in Verbindung zu setzen, Telefon 062 311 94 00.

https://so.ch/verwaltung/departement-des-innern/polizei/medienmitteilungen/medienmitteilungen/news/oensingen-fahrradlenker-wird-bei-kollision-mit-auto-schwer-verletzt-zeugenaufruf/

Elektrosmog im Unfallablauf

Der Verursacher ist links exponiert zu zwei Sendern:

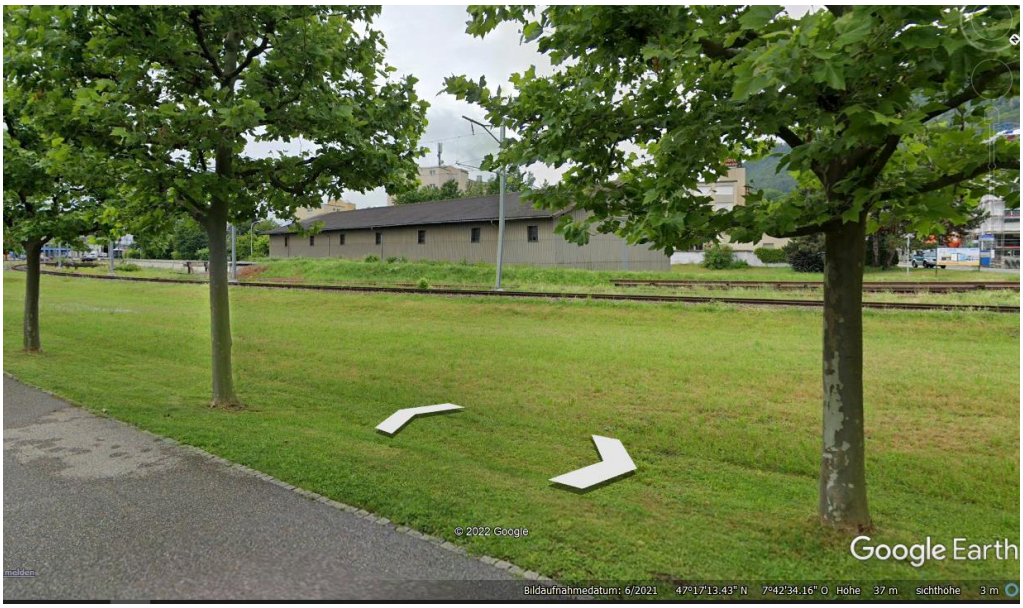

von der gegenüberliegenden Strasse besser zu erkennen:

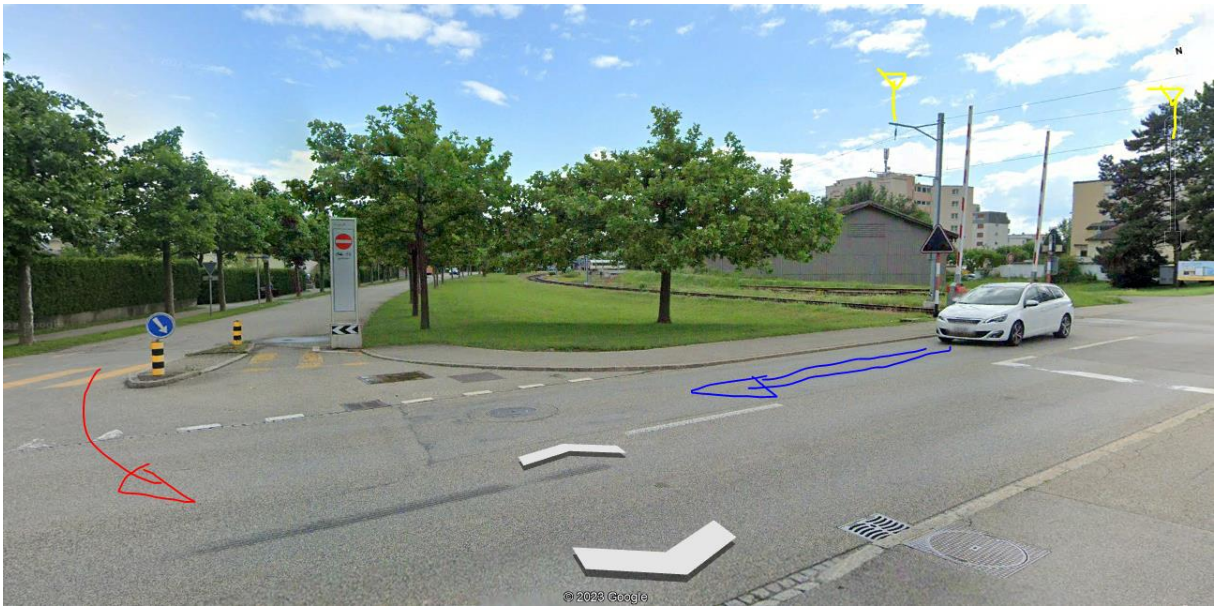

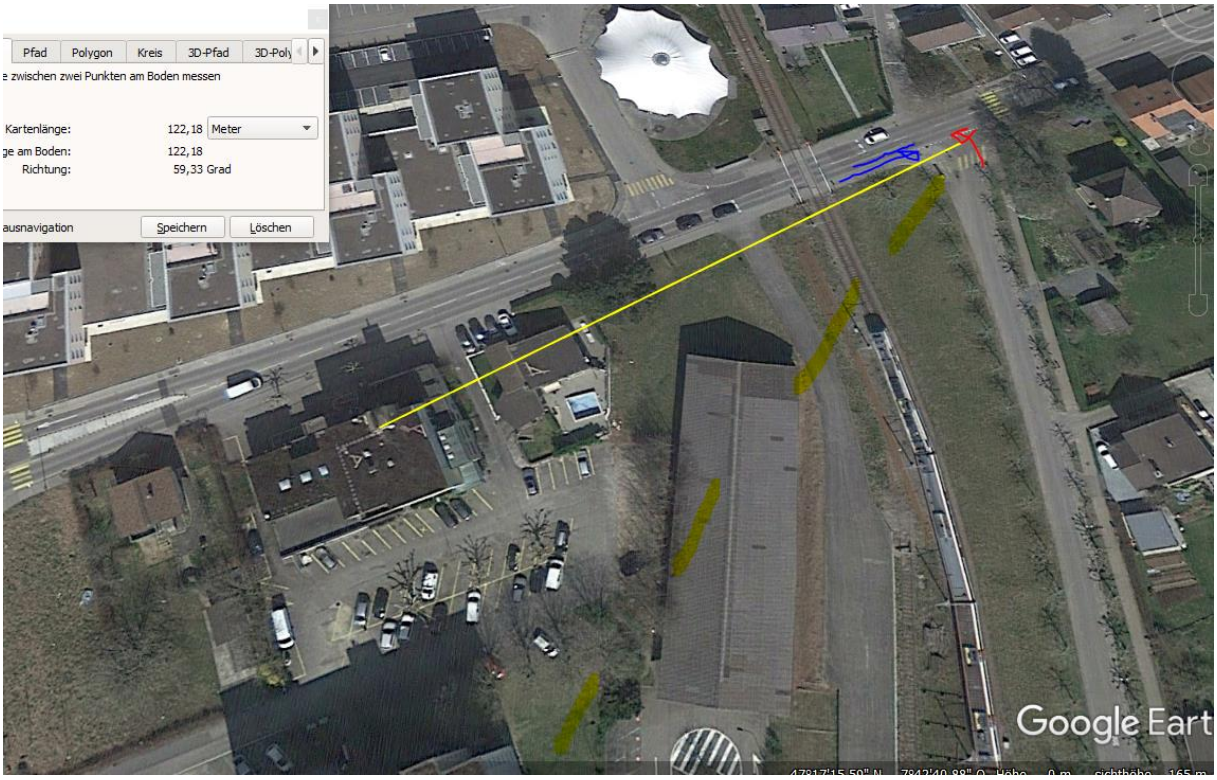

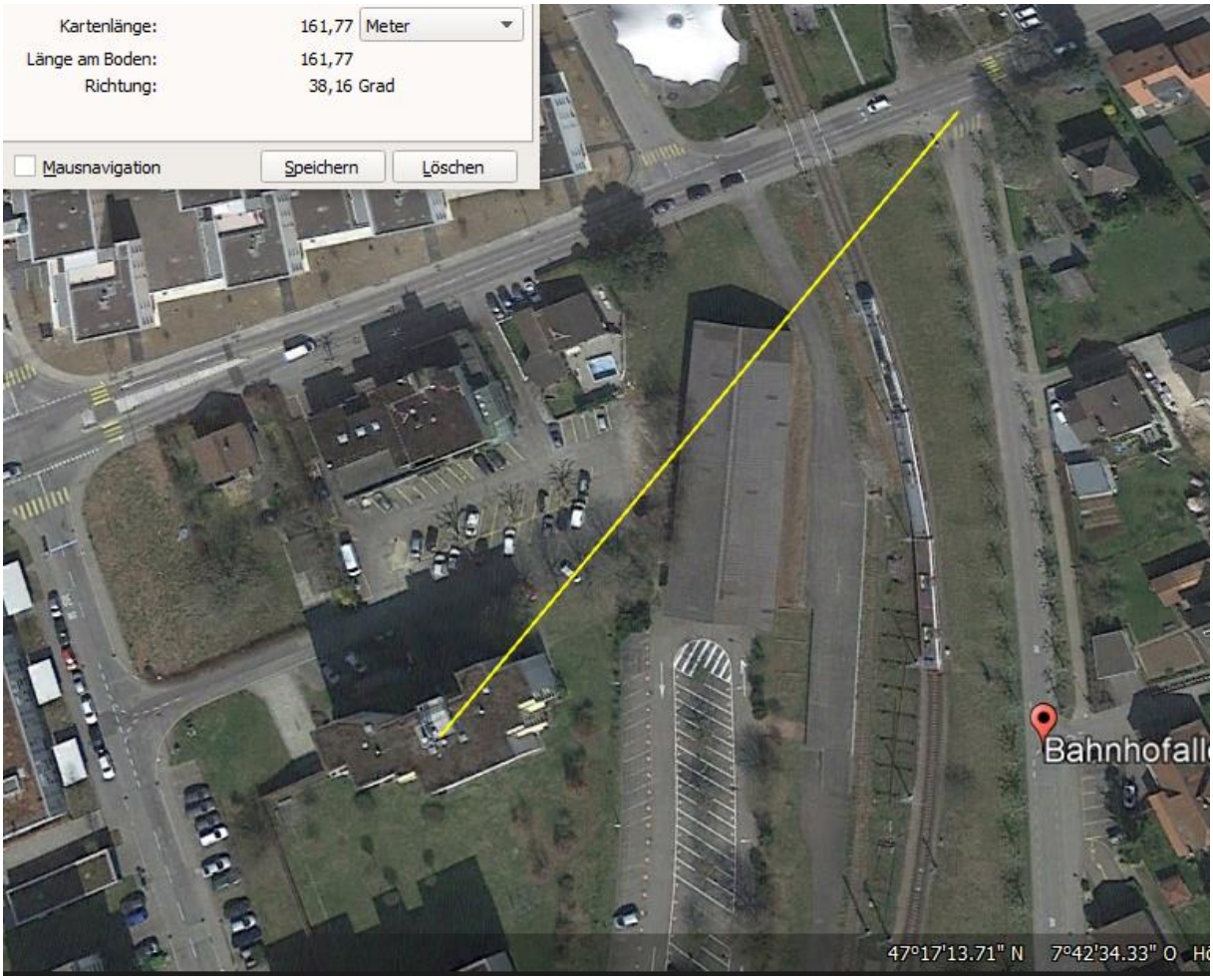
Kartenlänge: 161,77 Meter
Länge am Boden: 161,77
Richtung: 38,16 Grad
Mausnavigation
Speichern
Löschen
Bahnhofall
47°17'13.71" N 7°42'34.33" O

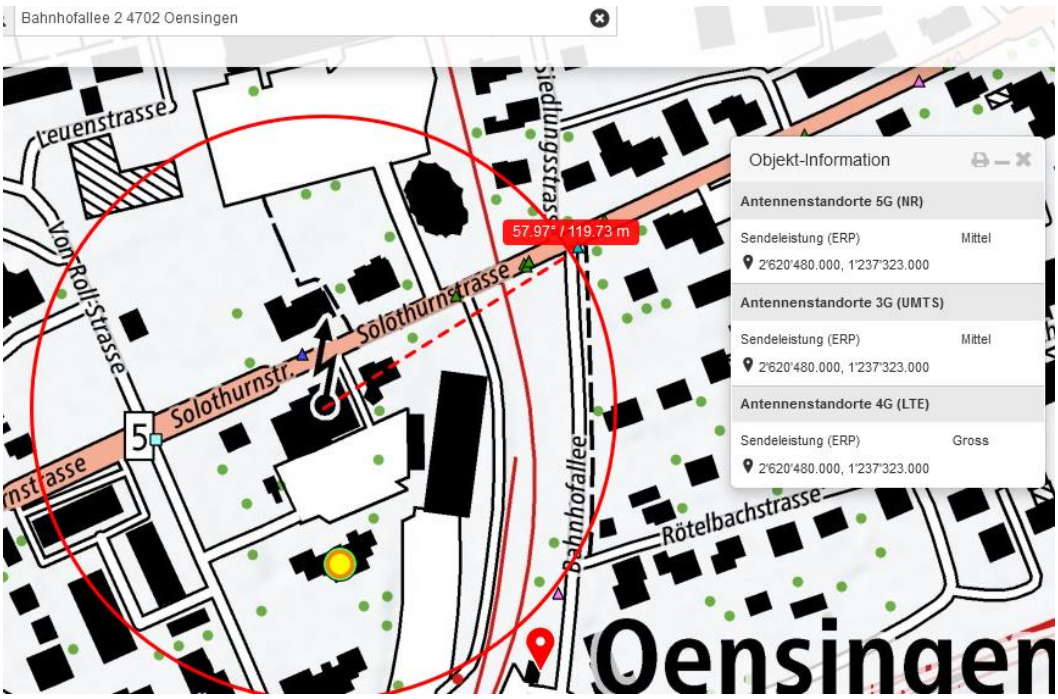
Bahnhofallee 2 4702 Oensingen
Leuenstrasse
Von-Roll-Strasse
Solothurnstrasse
Solothurnstr.
Siedlungsstrasse
57.97° / 119.73 m
Bahnhofallee
Rötelbachstrasse
Oensingen
Objekt-Information
Antennenstandorte 5G (NR)
Sendeleistung (ERP) Mittel
2'620'480.000, 1'237'323.000
Antennenstandorte 3G (UMTS)
Sendeleistung (ERP) Mittel
2'620'480.000, 1'237'323.000
Antennenstandorte 4G (LTE)
Sendeleistung (ERP) Gross
2'620'480.000, 1'237'323.000

Der Sender von rechts wird unmittelbar vor dem Abbiegen abgeschirmt

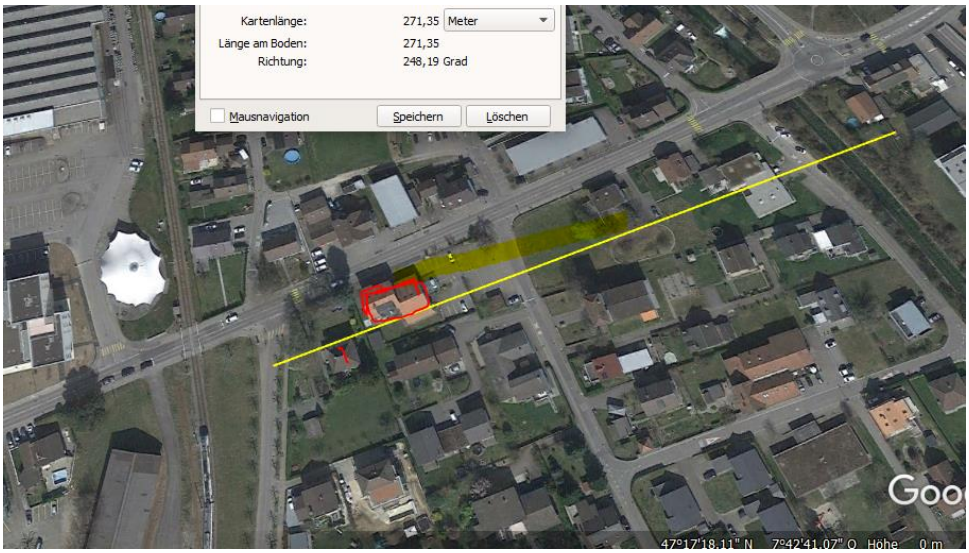

Zug im Zeitraum in diesem Abschnitt unterwegs- er triggert die Sendeleistung der 5G-Antennen

Wetter ist nicht bestimmbar, Modell hat Datenausfall in der Schweiz zu diesem Zeitpunkt.

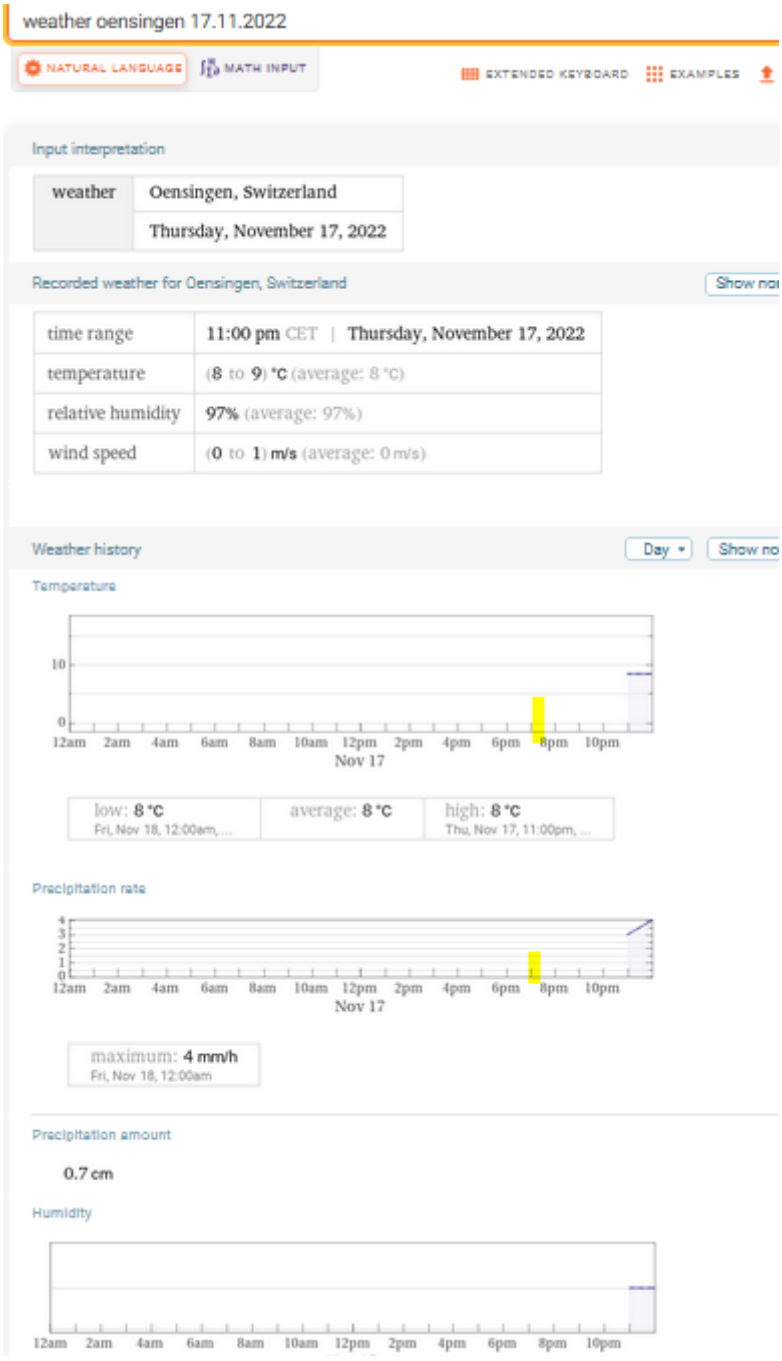

Wetter trocken / Strahlung ungedämpft.

Zum Verständnis der Abläufe bei solchen Unfällen:

Niels Kuster et al. **NFP 57:** http://www.snf.ch/SiteCollectionDocuments/nfp/nfp57/nfp57_synthese_d.pdf Mobilfunk bewirkt Veränderungen der Hirnströme

M. Mevisssen / D. Schürmann: Manmade Electromagnetic Fields and Oxidative Stress—Biological Effects and Consequences for Health. https://www.mdpi.com/1422-0067/22/7/3772

«Der unklare Unfall in der Verkehrsmedizin» (AGU-Seminar 2015) Dr. Ulfert Grimm Fachbereich Verkehrsmedizin Institut für Rechtsmedizin St.Gallen http://agu.ch/1.0/pdf/agu-seminar15.pdf

«Wirkungen des Mobil- und Kommunikationsfunks» Eine Schriftenreihe der Kompetenzinitiative zum Schutz von Mensch, Umwelt und Demokratie e.V.

https://www.diagnose-funk.org/publikationen/dokumente-downloads/kompetenzinitiative-broschuerenreihe

Wirkungen von Elektrosmog auf Verkehrsunfälle: https://www.hansuelistettler.ch/elektrosmog/elektrosmog-im-verkehr/studie

Keine Messung von Sendeleistungen 5G: https://www.gigaherz.ch/5g-alarmierende-resultate-erster-testmessungen/

Funktionsweise von 5G-Antennen: "Understanding Massive MIMO in roughly 2 minutes": https://www.youtube.com/watch?v=XBb481RNqGw

Zum Thema Herzrhythmus hat Prof. Magda Havas, Trent University, publiziert: https://magdahavas.com/electrosmog-exposure/home-environment/new-study-radiation-from-cordless-phone-base-station-affects-the-heart/ Zusammenfassung im emf-portal: https://www.emf-portal.org/de/article/18905

Magnetfelder unter Hochspannungsleitungen: https://www.bfs.de/SharedDocs/Videos/BfS/DE/emf-stromleitung.html

Hansueli Stettler.Bauökologie.Funkmesstechnik.Lindenstrasse 132.9016 St.Gallen.www.hansuelistettler.ch.info@hansuelistettler.ch