Goldingen: E-Bikefahrer mit Randstein kollidiert

Am Mittwoch (23.06.2021), um 19:30 Uhr, ist es auf der Hintergoldingerstrasse zu einem Selbstunfall mit einem E-Bike gekommen.

Ein 80-jähriger Mann fuhr mit seinem E-Bike vom Atzmännig her in Richtung Goldigen. Höhe Vordersagenbach touchierte es den rechten Randstein. Der Mann kam zu Fall und prallte in einen Leitpfosten. Nach der Erstversorung durch den Rettungsdienst wurde der Verletzte von der Rega ins Spital geflogen.

https://www.sg.ch/news/sgch_kantonspolizei/2021/06/goldingen--e-bikefahrer-mit-randstein-kollidiert.html

Kapo SG gibt keine Detailauskünfte mehr. Recherchieren oder Unfallkarte 2022 abwarten.

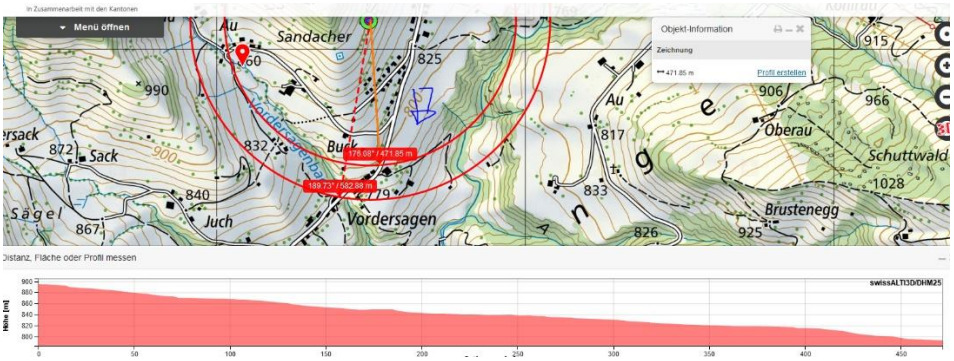

Vor dem Weiler Vordersagenbach ist er exponiert.

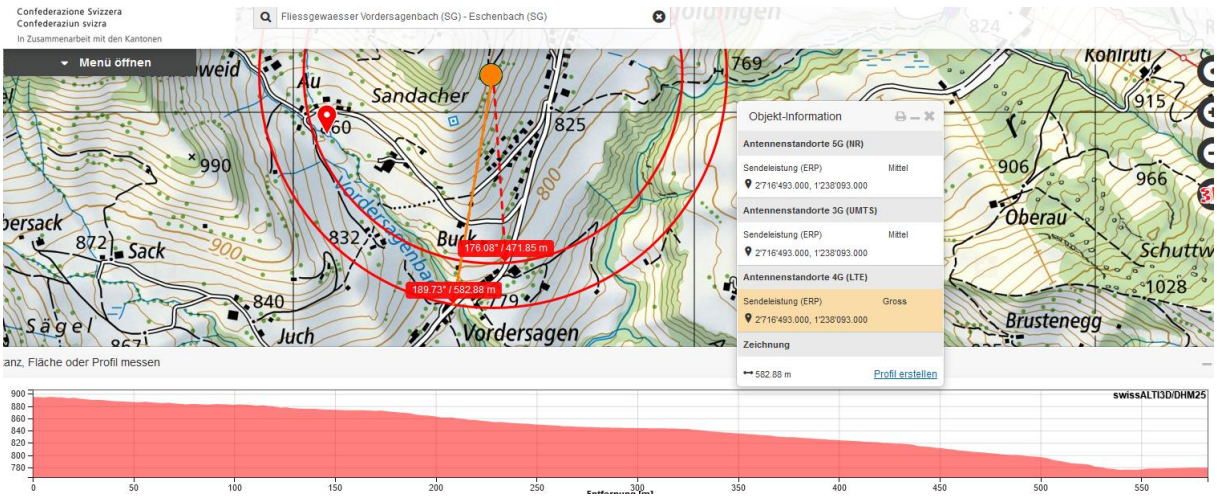

Der Fall scheint lösbar: die beiden einzigen Randleitpfosten auf der Richtung SW sind hier, nach dem Weiler

Der Sender deckt die Strecke meist ab

Hier im Weiler wäre die Böschung nach dem Rampenbereich abschirmend, aber keine Randleitpfosten neben dem Trottoir

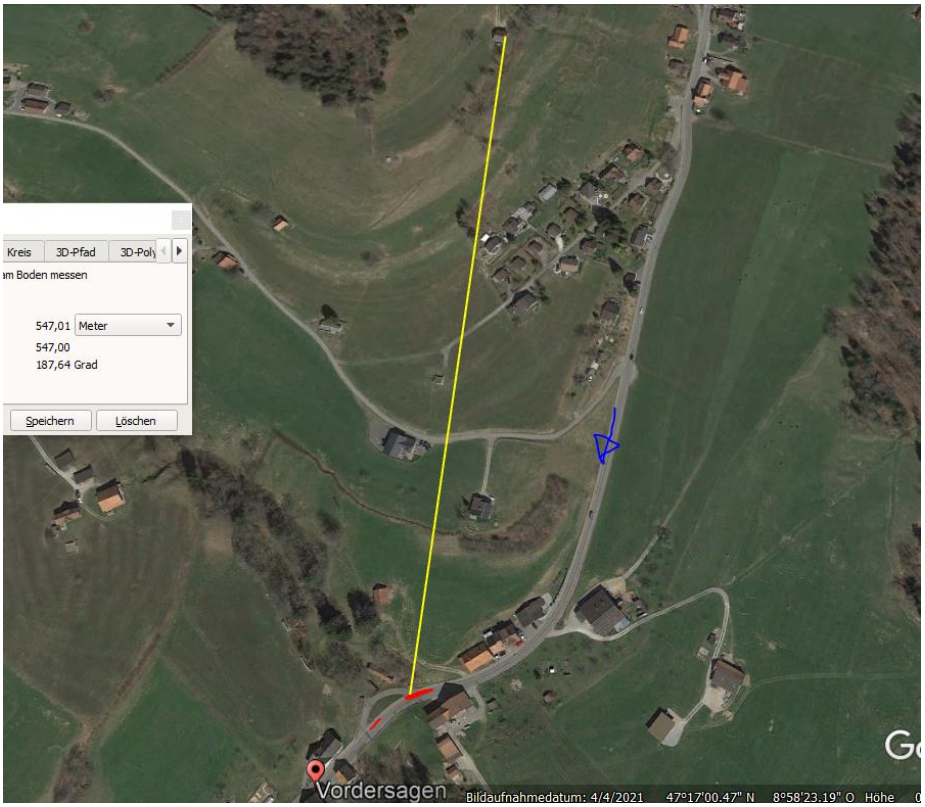
Kreis
3D-Pfad
3D-Poly
m Boden messen
547,01
Meter
547,00
187,64 Grad
Speichern
Löschen
Vordersagen
Bildaufnahmedatum: 4/4/2021
47°17'00.47" N
8°58'23.19" O
Höhe

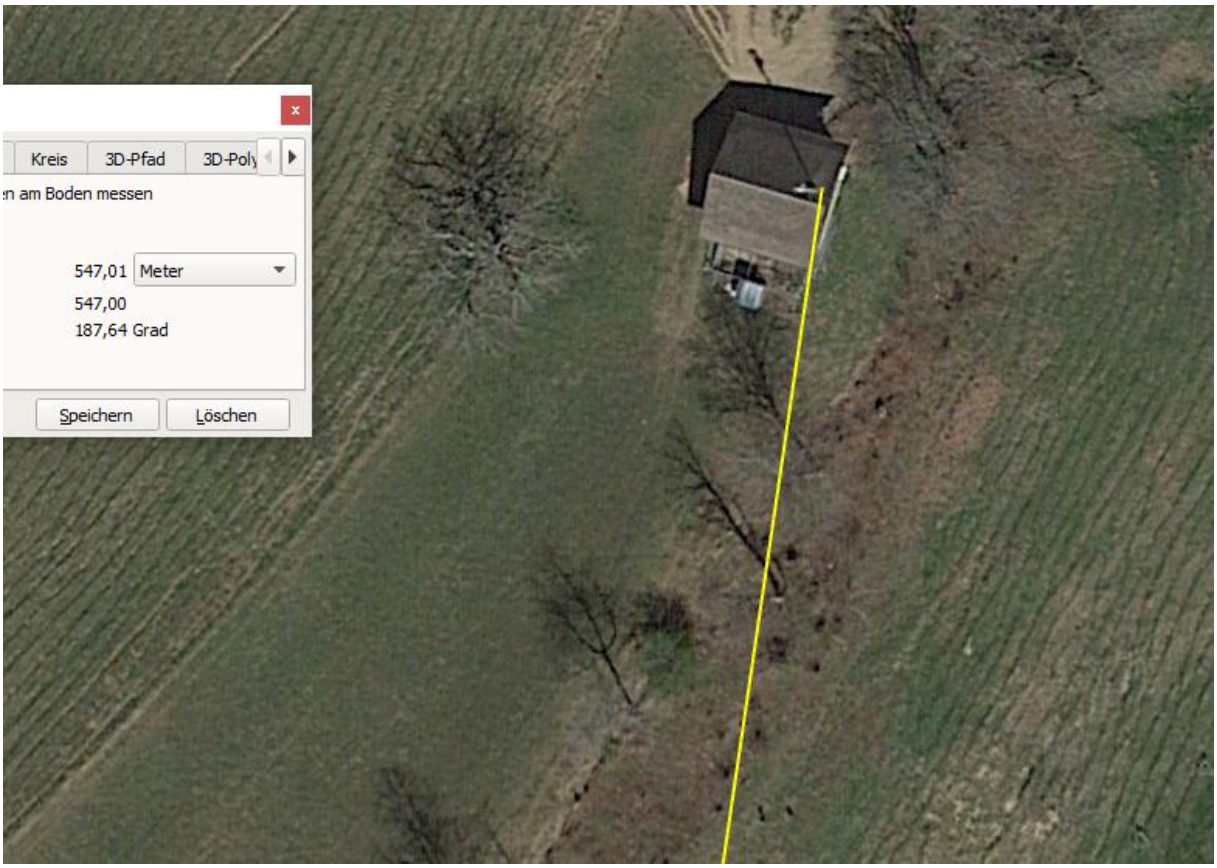
Kreis
3D-Pfad
3D-Poly
n am Boden messen
547,01
Meter
547,00
187,64 Grad
Speichern
Löschen

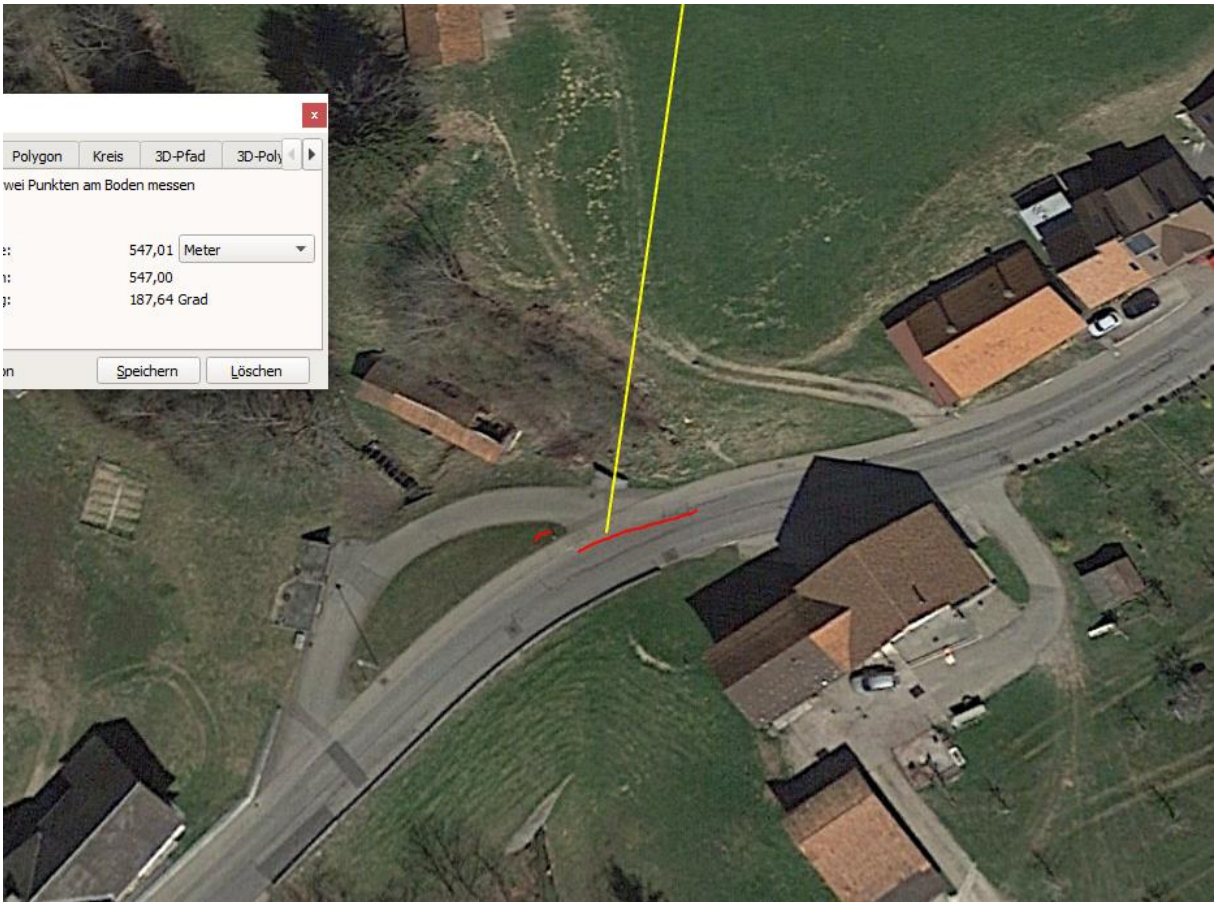

Der Sender ist allerdings nicht sehr hoch, das Profil zeigt, dass die Kuppe hier ab schirmt

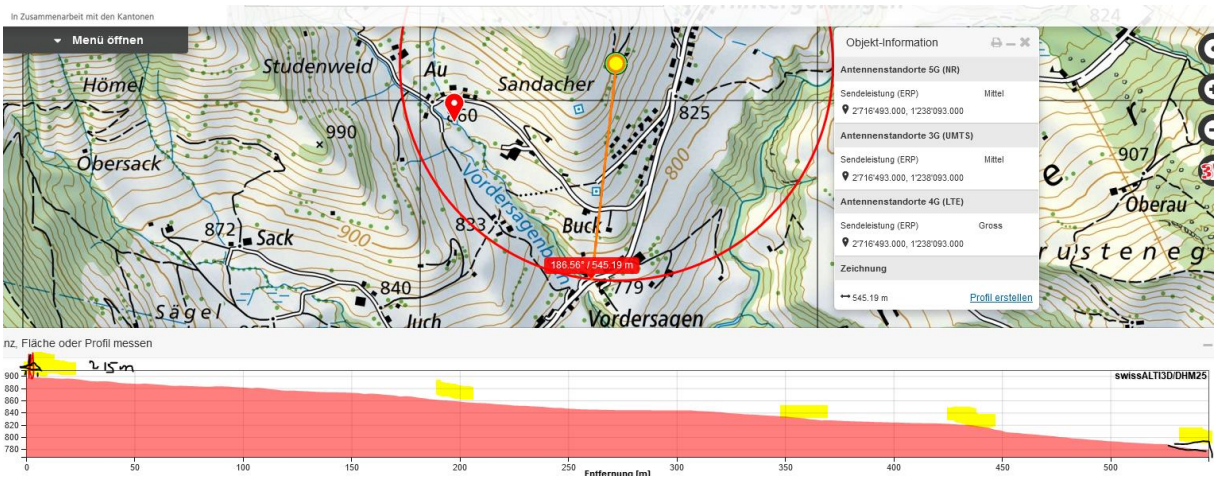

Die Funkbelastung bei diesem Fahrfehler mit anschliessendem Sturz ist nicht geometrisch belegbar.

Die Unfallkarte – am 17.3.22 publiziert – zeigt ***nun die westliche Stelle*** als Unfallort:

Und jetzt geht es deutlich auf mit der Einstrahlung als auslösendem Faktor:

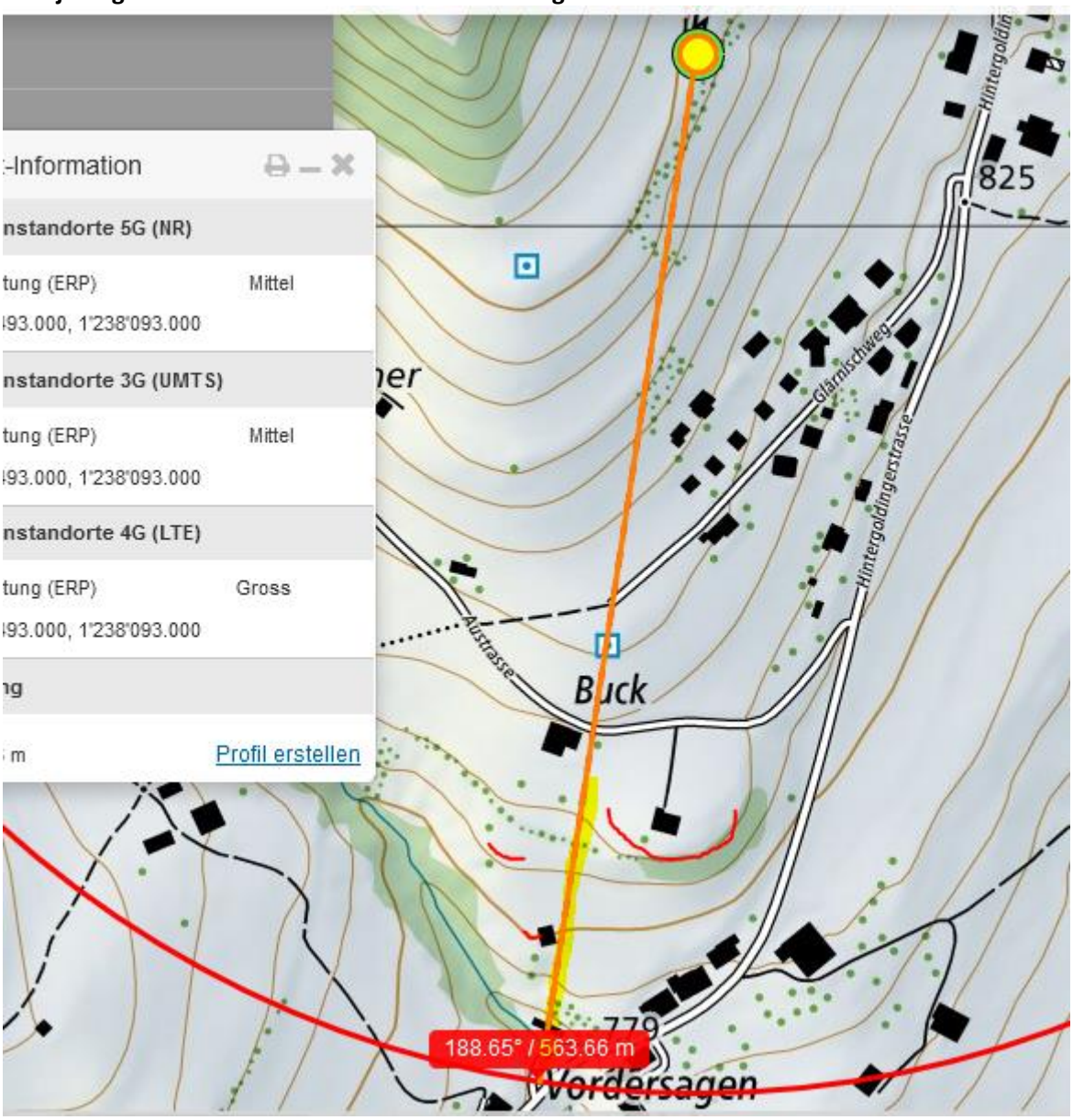

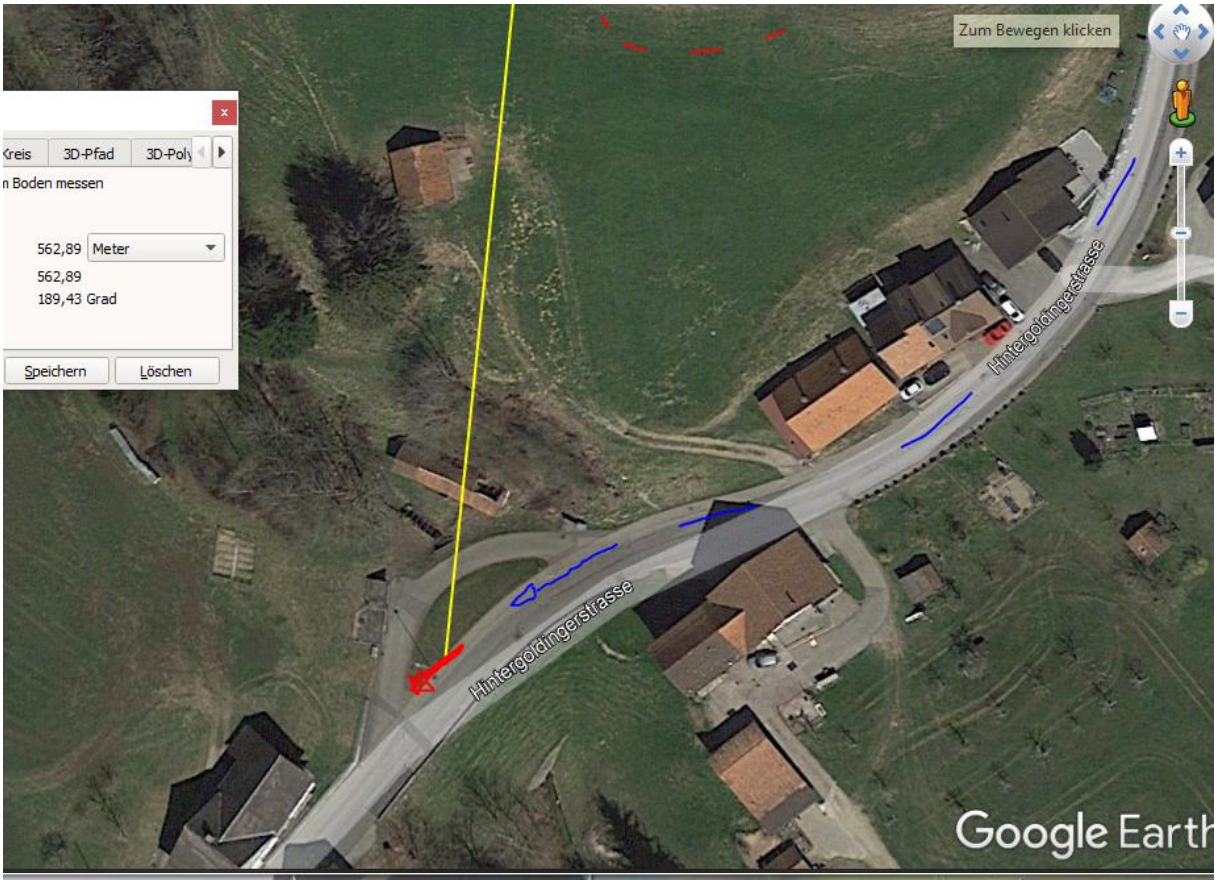

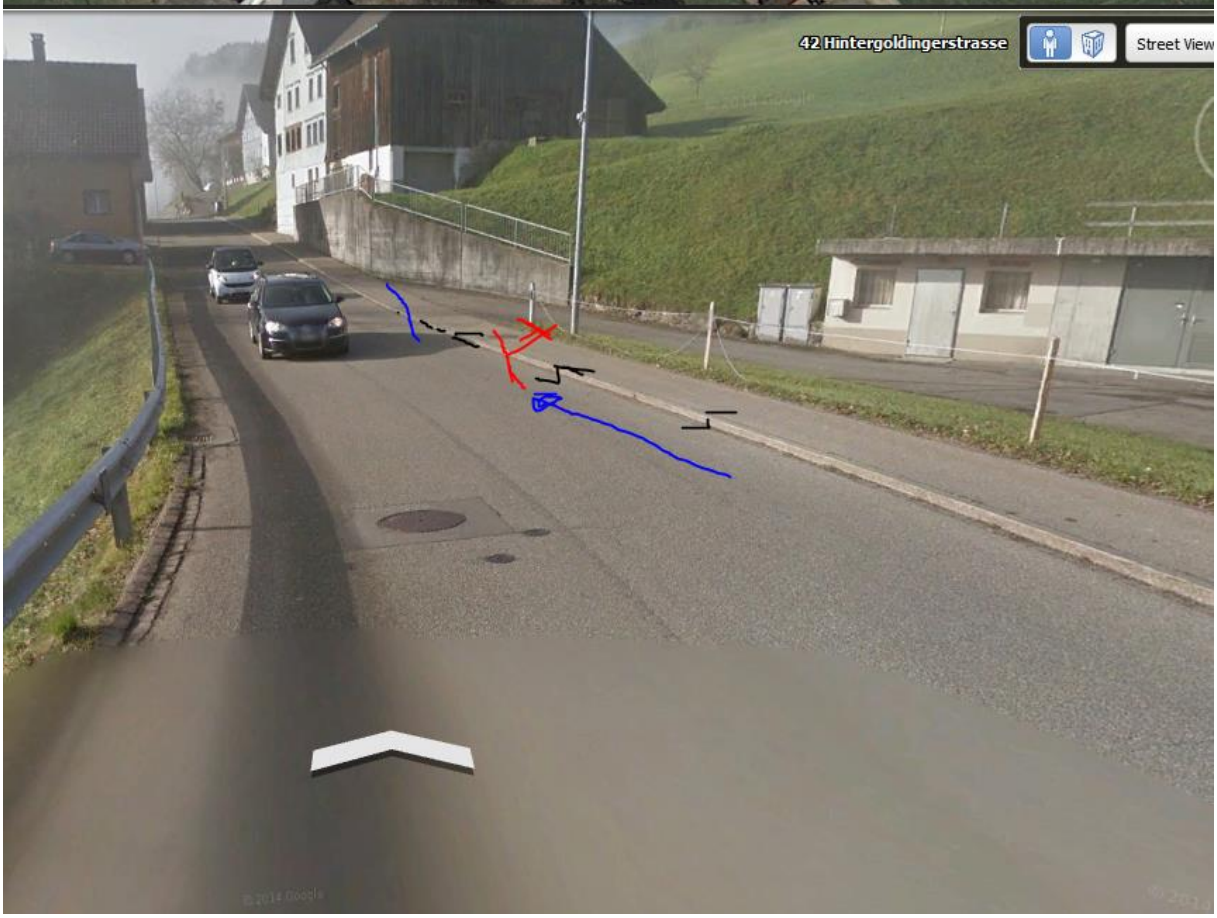

Er hat hier auf dem kommenden ansteigenden Bereich die STrasse verlassen wollen und ist zu früh aufs Trottoir gefahren:

Ein Hinweis auf eine Wahrnehmungsstörung. Bei Funkeinfluss.

weather	Goldingen, Switzerland
	Wednesday, June 23, 2021

Recorded weather for Goldingen, Switzerland

time range	day of Wednesday, June 23, 2021
temperature	(11 to 19) °C (average: 15 °C)
relative humidity	(61 to 99)% (average: 85%)
wind speed	(1 to 5) m/s (average: 3 m/s)

(using weather station WMO06689: 11 km N and 370 meters above Goldingen, Switzerland)

Weather history

Temperature

low: 11 °C Thu, Jun 24, 12:00am | average: 15 °C | high: 18 °C Wed, Jun 23, 2:00pm

Precipitation rate

maximum: 1.6 mm/h Wed, Jun 23, 8:00pm

Precipitation amount

0.28 cm

Humidity

low: 61% Wed, Jun 23, 9:00pm | average: 85% | high: 99% Wed, Jun 23, 11:00pm

Wetter erklärt mehr: ein Gewitter

Der Fahrer wollte möglicherweise an dieser Stelle auf das Trottoir fahren, weil die Autos zu viel spritzten und ihm in der Kurve vorher zu nah kamen.

Atzmännig ist touristisch, um die Abendstunde starker Rückreiseverkehr.

Zum Verständnis der Abläufe bei solchen Unfällen:

Niels Kuster et al. **NFP 57** http://www.snf.ch/SiteCollectionDocuments/nfp/nfp57/nfp57_synthese_d.pdf Mobilfunk bewirkt Veränderungen der Hirnströme

M. Mevisssen / D. Schürmann: Manmade Electromagnetic Fields and Oxidative Stress—Biological Effects and Consequences for Health. https://www.mdpi.com/1422-0067/22/7/3772

«Der unklare Unfall in der Verkehrsmedizin» (AGU-Seminar 2015) Dr. Ulfert Grimm Fachbereich Verkehrsmedizin Institut für Rechtsmedizin St.Gallen http://agu.ch/1.0/pdf/agu-seminar15.pdf

«Wirkungen des Mobil- und Kommunikationsfunks» Eine Schriftenreihe der Kompetenzinitiative zum Schutz von Mensch, Umwelt und Demokratie e.V.

https://www.diagnose-funk.org/publikationen/dokumente-downloads/kompetenzinitiative-broschuerenreihe

Wirkungen von Elektrosmog auf Verkehrsunfälle: https://www.hansuelistettler.ch/elektrosmog/elektrosmog-im-verkehr/studie

Zur Möglichkeit der Messung von Sendeleistungen 5G: https://www.gigaherz.ch/5g-alarmierende-resultate-erster-testmessungen/

Zur Funktionsweise von 5G-Antennen: **"Understanding Massiv MIMO in roughly 2 minutes":** https://www.youtube.com/watch?v=XBb481RNqGw

Zum Thema Herzrhythmus hat Prof. Magda Havas, Trent University, publiziert https://magdahavas.com/electrosmog-exposure/home-environment/new-study-radiation-from-cordless-phone-base-station-affects-the-heart/ Zusammenfassung im emf-portal: https://www.emf-portal.org/de/article/18905

Hochspannungsleitungen und Magnetfelder am Boden: http://people.ee.ethz.ch/~pascal/Hochspann/BBoden.gif

Hansueli Stettler.Bauökologie.Funkmesstechnik.Lindenstrasse 132.9016 St.Gallen.www.hansuelistettler.ch.info@hansuelistettler.ch