Uster ZH - 15-jährige Velofahrerin bei Selbstunfall schwer verletzt

Autor/Quelle: Kapo ZH

Bei einem Selbstunfall hat sich am Dienstagmittag (15.3.2016) in Uster eine junge Fahrradfahrerin schwer verletzt.

Die 15-jährige Lenkerin fuhr kurz nach 13.00 Uhr mit ihrem Fahrrad auf der leicht abfallenden Rietackerstrasse Richtung Uster-Zentrum. Aus bisher unbekannten Gründen geriet sie über den linken Fahrbahnrand hinaus und prallte frontal gegen einen Baum. Die junge Frau, die keinen Helm trug, erlitt dabei schwere Kopfverletzungen und musste mit einem Rettungshelikopter ins Spital geflogen werden.

Nebst der Kantonspolizei Zürich standen die Kommunalpolizei Uster, ein Rettungsteam des Spitals Uster sowie ein Rettungshelikopter der REGA im Einsatz.

Auf der BAKOM-Karte fehlt am 16.3.16 der Sender auf dem Fabrikgebäude (vermutlich der Zellweger-Luwa):

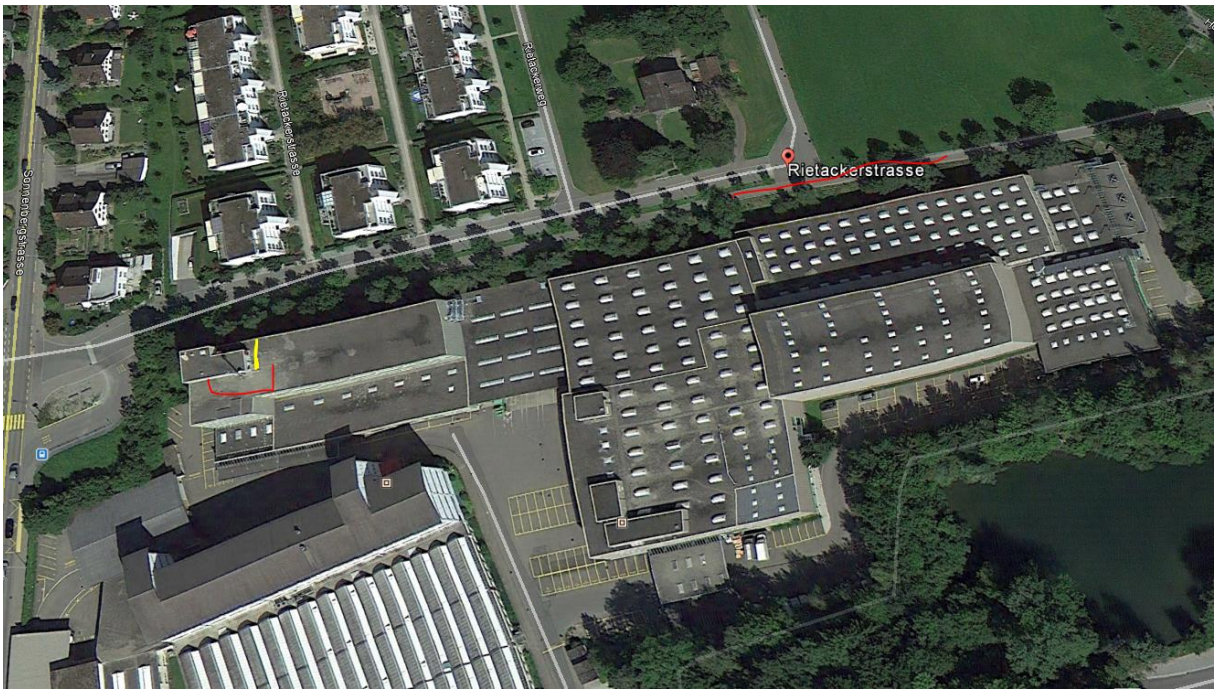

Eselstock
Sender fehlt
Berg
Halden
Eich
Hintergrund
© Daten:swisstopo, BAKOM
info@bakom.admin.ch
Copyright & Datenschutzerklärung
DEU
17:03
30.03.2016

Der Sender fehlt auch am 30.3. 2016 noch in der Bakom-Karte, ist aber sichtbar auf street-view:

© 2016 Google

Weg der Fahrerin: wie Kleinkinder links.

Die folgenden Messungen wurden am 23.3.2017 vorgenommen.

Erster Messpunkt vor dem Verteilkasten:

2. Messung 10 m weiter unten:

3. Messung Höhe Hydrant:

4. Messung Höhe Unfallstelle:

Bei einem Selbstunfall hat sich am Dienstagmittag (15.3.2016) in Uster eine junge Fahrradfahrerin schwer verletzt.

Die 15-jährige Lenkerin fuhr kurz nach 13.00 Uhr mit ihrem Fahrrad auf der leicht abfallenden Rietackerstrasse Richtung Uster-Zentrum.

Aus dem Bericht der Unfallauswertung Kapo ZH:

„Zum Unfallzeitpunkt war der Himmel bedeckt und die Fahrbahn trocken. Das Mädchen kam von zu Hause und wollte in die Kantonsschule. (Geschätzte Fahrzeit für diese Strecke: 2 bis 3 Minuten). Aus der beigefügten Unfallskizze können Sie entnehmen, dass sich das Mädchen nicht mehr an den Unfall erinnern konnte.

Aussage einer Schulkameradin:

'Ich war mit dem Fahrrad auf dem Weg zur Schule. Ich sah **** ca. 50 Meter vor mir auf ihrem Fahrrad in dieselbe Richtung fahren. Es war die Richtung Berufsschule. Als ich auf dem höchsten Punkt des Hügels war habe ich gesehen wie **** ca. 25 Meter vor mir plötzlich zur linken Seite kippte. Sie kam dann vom Weg ab und ist in die Wiese nach links gefahren. Sie fuhr schon vorher eher links auf dem Weg. Wie und ob **** mit dem Baum kollidierte habe ich nicht gesehen. Als ich bei ihr ankam lag sie auf dem Rücken. Der Kopf lag in Richtung Berufsschule.' „

Unfallskizzen der ausgewählten Unfälle

Unfallskizze **Nr: 1** **Unfall-Nr.:99'900'027'778'412**

Unfall-UID: 2F0A0F01A28E019CE0530A8394273FA6

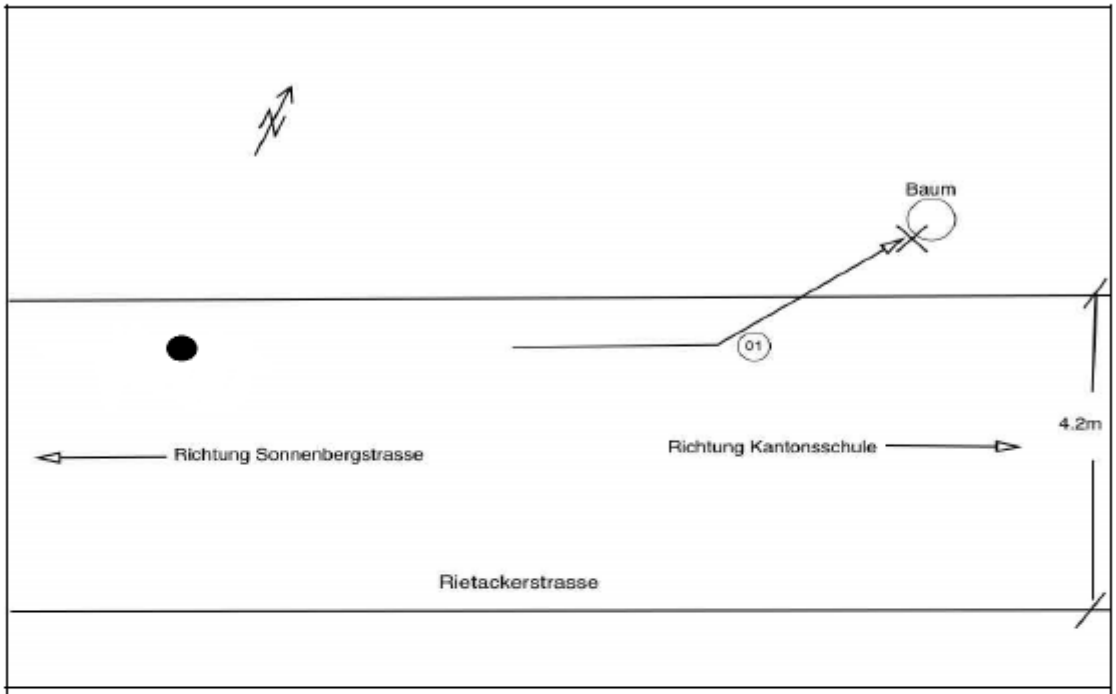

1 fuhr auf der Rietackerstrasse von der Sonnenbergstrasse her kommend, mit ca. 15-20 Km/h, in Richtung Kantonsschule. Kurz nach der Verzweigung Rietackestrasse/ Hartgrundweg fuhr 1 aus unbekanntem Grund (Gedächtnisverlust von 1 auf Grund der schweren Kopfverletzungen) nach links und kollidierte mit einem Baum. 1 wurde bei der Kollision schwer verletzt. Es entstand Sachschaden am Fahrzeug von 1. Ein Drittverschulden kann ausgeschlossen werden.
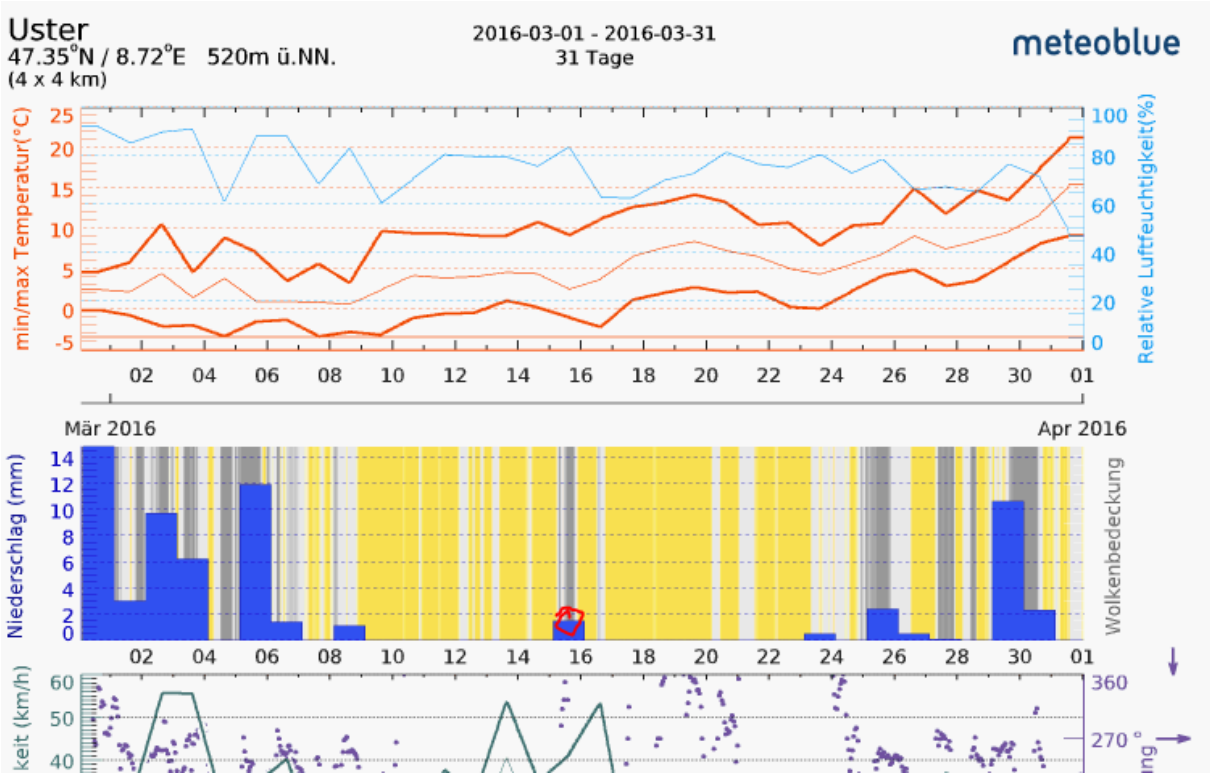
Der Eintrag in die Auswertungstabelle wird - generell für Polycom - als UMTS Mittel vorgenommen.