Horgen A3: Unfall mit Motorrad fordert schwer Verletzten

Am späten Donnerstagabend (20.9.2018) hat sich auf der Autobahn A3 (Gemeindegebiet Horgen) ein Motorradfahrer bei einem Unfall schwer verletzt.

Kurz nach 22.15 Uhr fuhr ein 28-jähriger Motorradlenker auf der A3 Richtung Zürich. Ungefähr 300 Meter vor der Ausfahrt Horgen stürzte er aus noch unbekannten Gründen und verletzte sich dabei schwer. Er musste mit einem Rettungshelikopter der REGA in ein Spital geflogen werden. Die Unfallursache wird von den Spezialisten der Kantonspolizei Zürich, in Zusammenarbeit mit der Staatsanwaltschaft Limmattal/Albis abgeklärt.

Wegen des Unfalls musste die Autobahn während mehreren Stunden gesperrt werden.

Nebst der Kantonspolizei Zürich und der Staatsanwaltschaft Limmattal/Albis, standen der Verkehrszug der Feuerwehr Wädenswil und ein Rettungswagen von Schutz&Rettung Zürich im Einsatz.

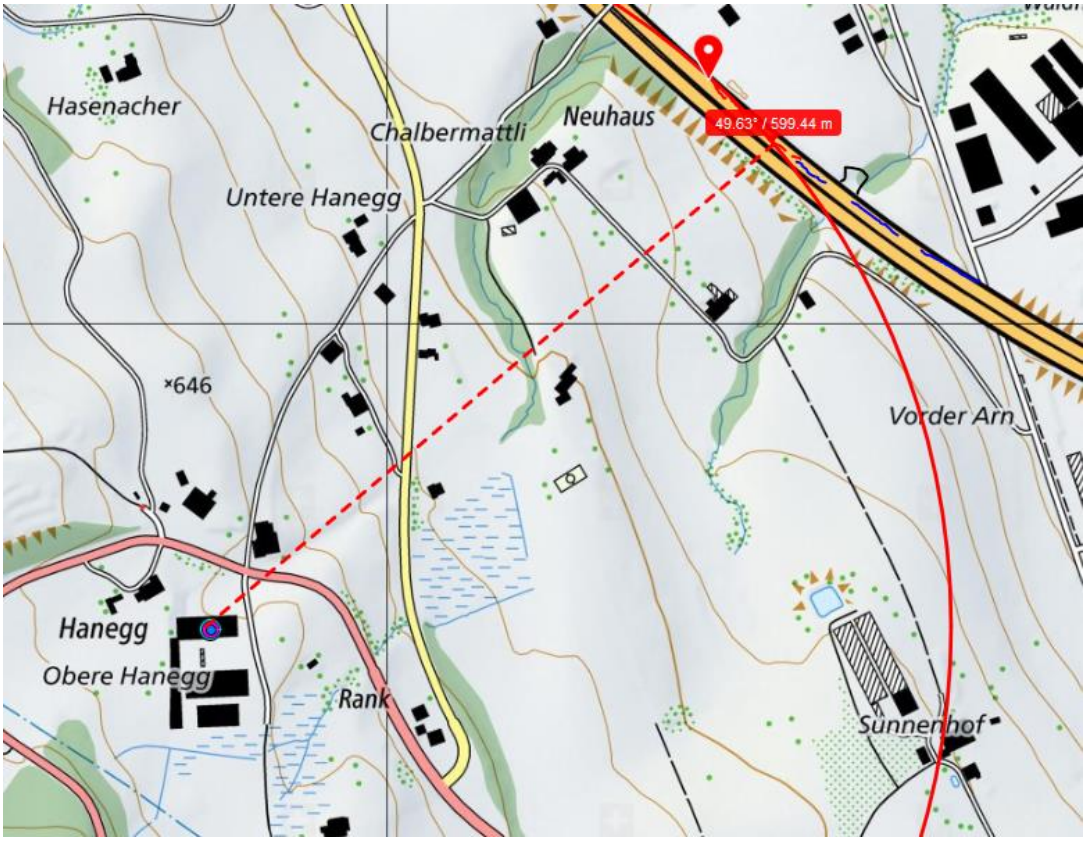

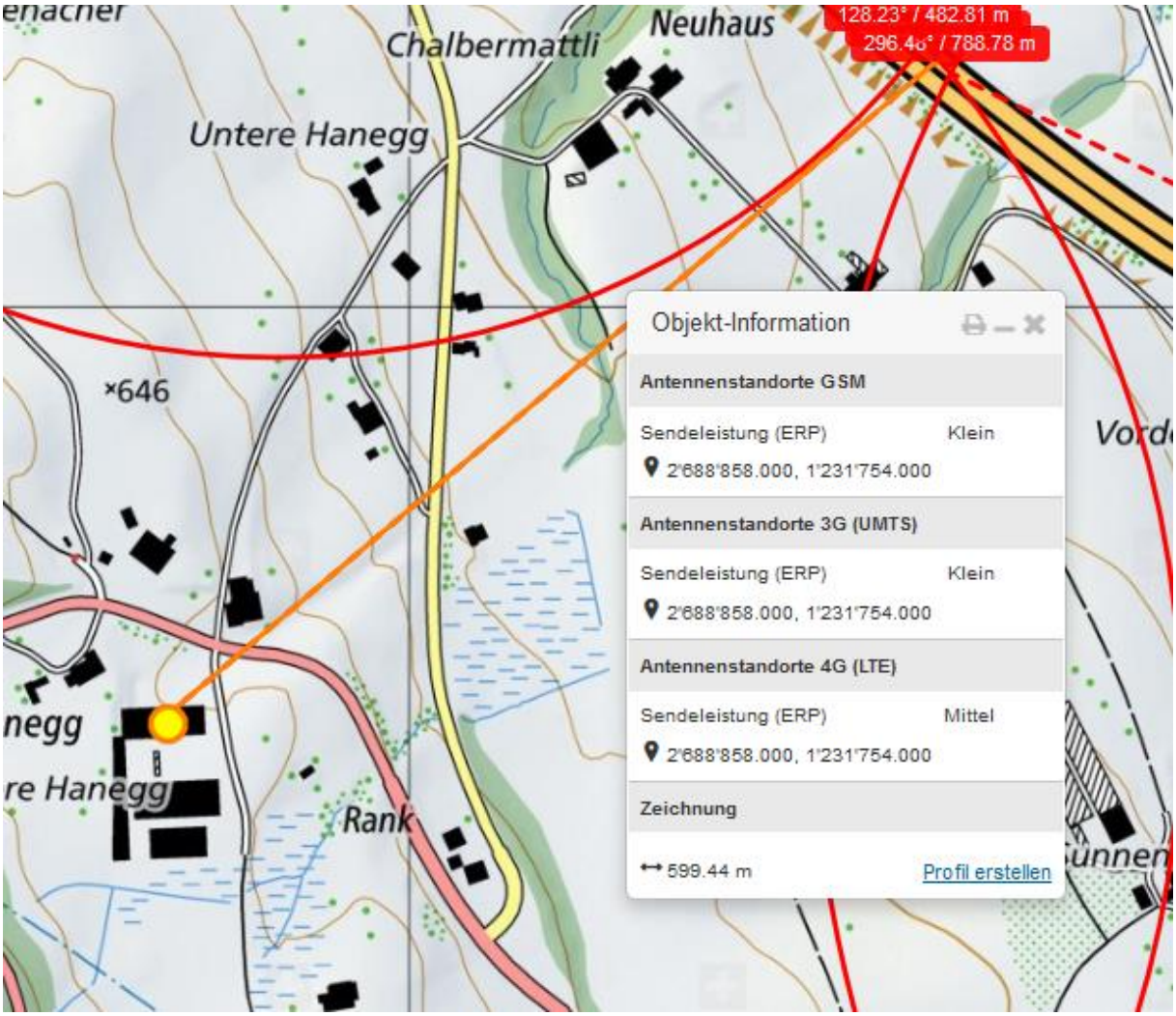

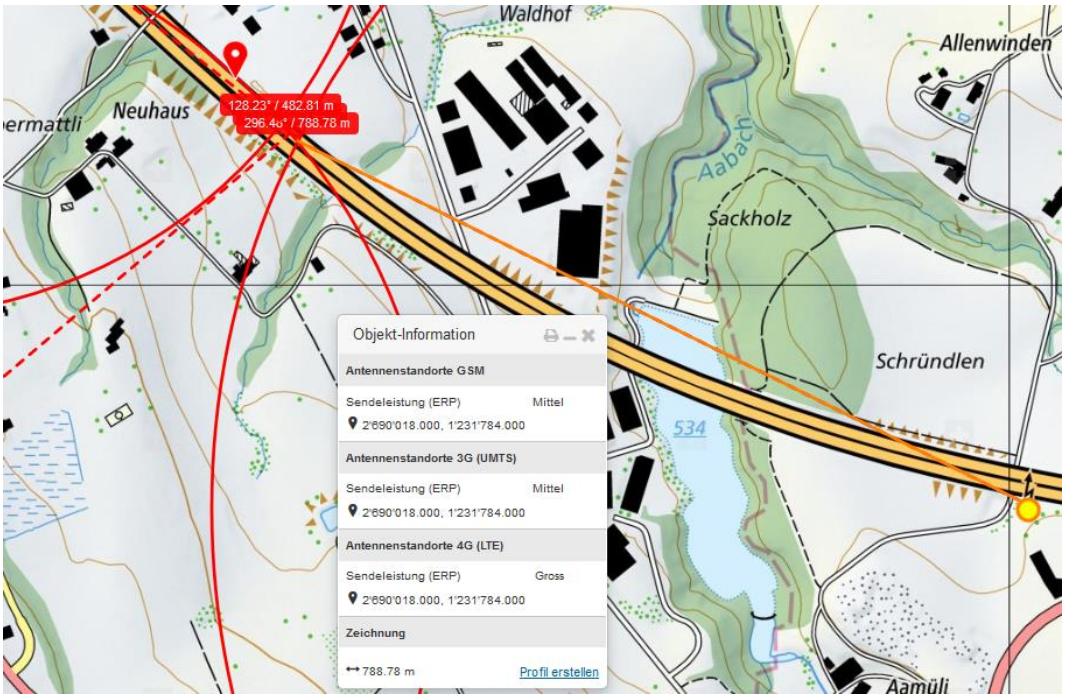

Vorbeifahrt an diesem Sender vor 1 Minute links

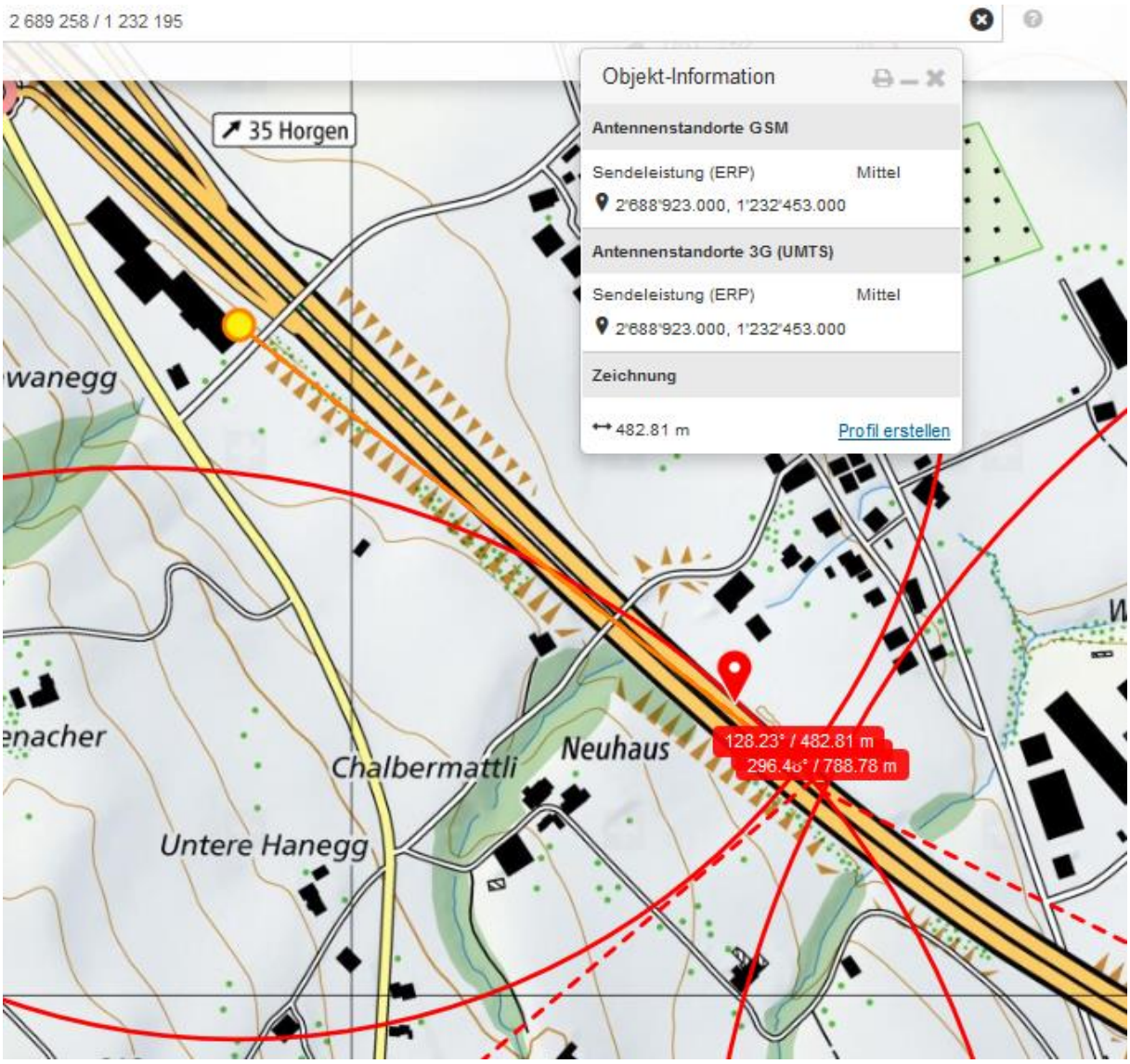

Auf dieser Höhe bis nach dem kleinen Werkareal besteht auch von hinten noch ein Sendereinfluss

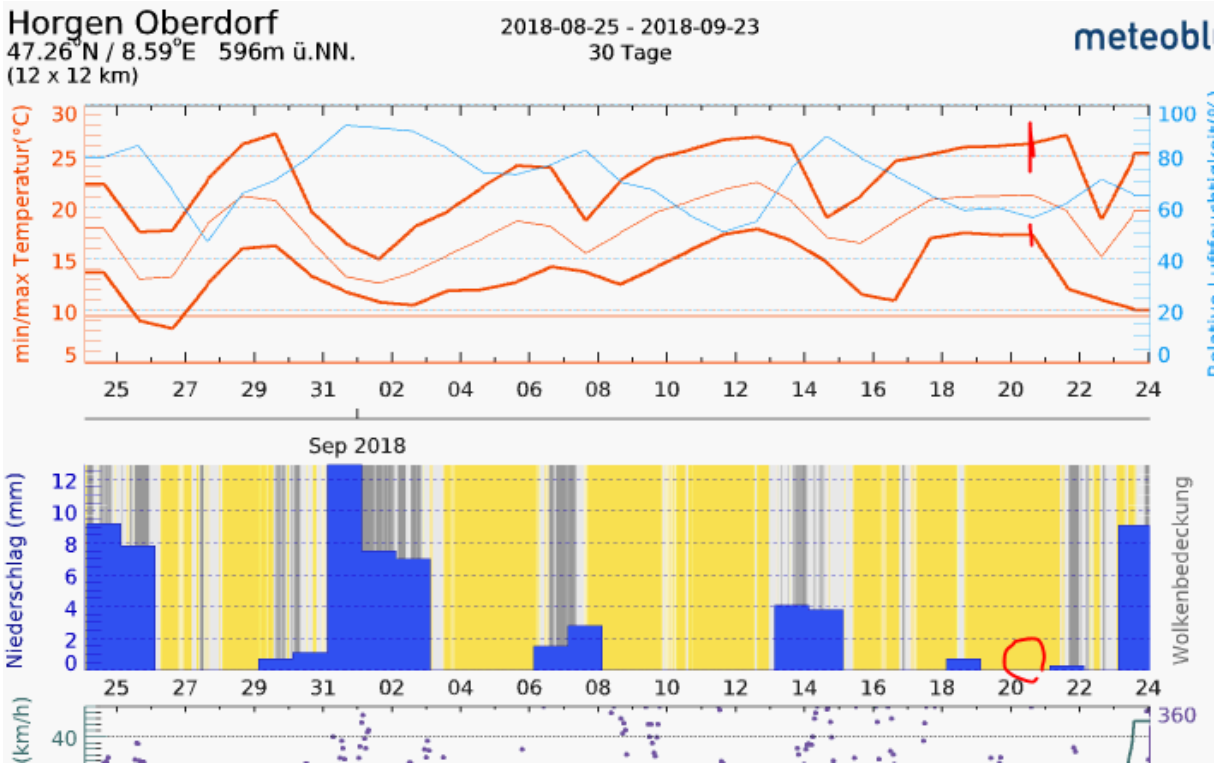

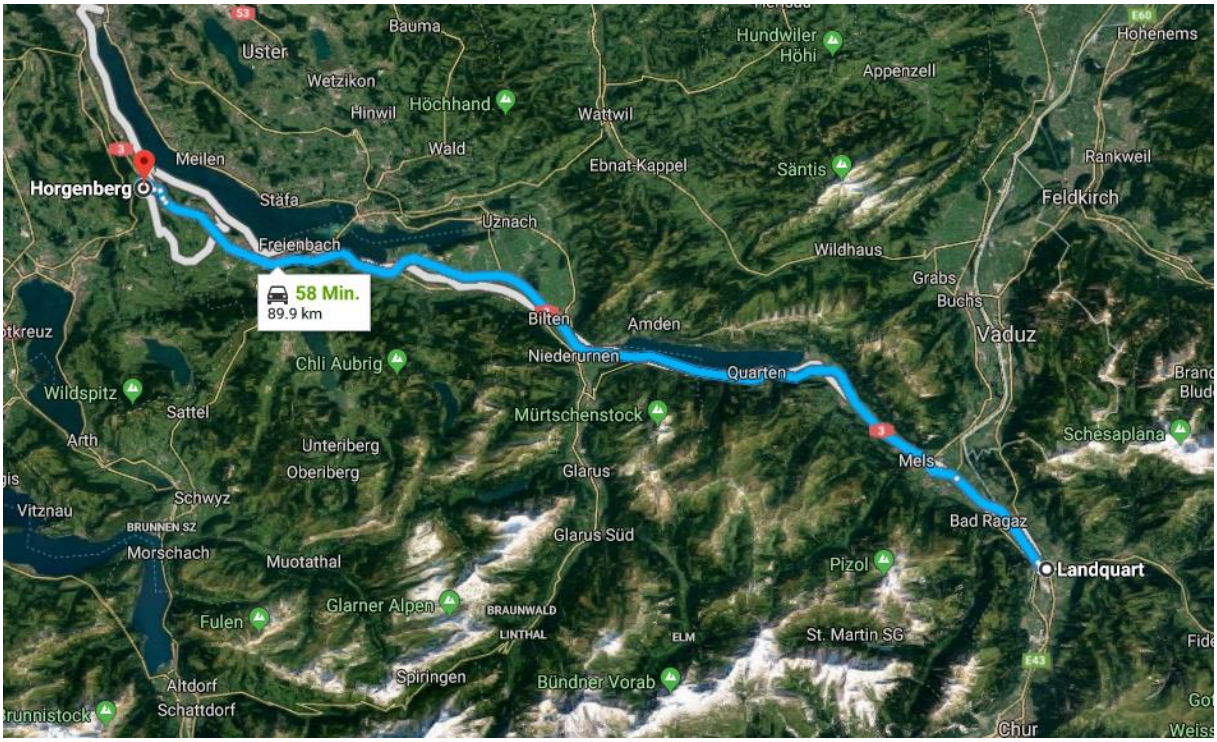

Guten Morgen Herr Stettler

2 689 258 / 1 232 195 (km 119.810)

Vor dem Unfallverursacher fuhr der Vater, ebenfalls auf dem Motorrad auf der rechten Spur, wenig Verkehr. Er sah im Rückspiegel, wie das Licht hinter ihm immer weiter nach links kam und schliesslich in die Mittelleitplanke fuhr…..
*

Sie sind zu Besuch in der Schweiz und starteten am Morgen von Zürich aus zu einer Töfftour ins Bündnerland und kurvten über diverse Pässe. Letzter Halt vor dem Unfall Landquart, Ziel Zürich. Für mich dürfte die Müdigkeit eine Rolle spielen….

Freundliche Grüsse
Stefan Eichholzer

Von: hand-werk@bluewin.ch [mailto:hand-werk@bluewin.ch]
Gesendet: Samstag, 22. September 2018 18:22
An: Eichholzer Stefan (Eist) <Eist@kapo.zh.ch>
Betreff: Unfall Motorradfahrer, Horgen

Guten Tag Herr Eichholzer

ich bin Ihnen dankbar für die Koordinate der Endlage.
Und auch, ob man bereits weiss, dass er immer auf der rechten Spur unterwegs war.

Mit bestem Dank für Ihre Unterstützung

Hansueli Stettler
hand-werk bauökologie, Funkmesstechnik